

Oświadczenie o posiadanym prawie do dysponowania nieruchomością
na cele budowlane

Ja, niżej podpisany(a)¹⁾ Jacek Nowaczyński
(imię i nazwisko osoby ubiegającej się o wydanie pozwolenia na budowę albo
osoby umocowanej do złożenia oświadczenia w imieniu osoby prawnej
ubiegającej się o wydanie pozwolenia na budowę)

legitymujący(a) się ABP 71 94 2 9 Burmistrz Sreem
(numer dowodu osobistego lub innego dokumentu stwierdzającego tożsamość i
nazwa organu wydającego)

urodzony(a) 21.08.1947 w Lesznie
(data) (miejsce)

zamieszkały(a) 63-100 SREM ul. 1-go Maja 17/18
(adres)

po zapoznaniu się z art. 32 ust. 4 pkt 2 ustawy z dnia 7 lipca 1994 r. - Prawo budowlane
(Dz. U. z 2006 r. Nr 156, poz. 1118), oświadczam, że posiadam prawo do dysponowania
nieruchomością oznaczoną w ewidencji gruntów i budynków jako działka(i)
nr 448/3 1072/1 w obrębie ewidencyjnym SREM
w jednostce ewidencyjnej SREM.
na cele budowlane, wynikające z tytułu:

- 1) własności,
 - 2) współwłasności
- (wskazanie współwłaścicieli - imię, nazwisko
lub nazwa oraz adres)

oraz zgodę wszystkich współwłaścicieli na wykonywanie robót budowlanych objętych
wnioskiem o pozwolenie na budowę z dnia

- 3) użytkowania wieczystego
- 4) trwałego zarządu²⁾
- 5) ograniczonego prawa rzeczowego²⁾
- 6) stosunku zobowiązaniowego, przewidującego uprawnienie do wykonywania
robót i obiektów budowlanych²⁾

wynikające z następujących dokumentów potwierdzających powyższe prawo
do dysponowania nieruchomością na cele budowlane³⁾ Akt notarialny z 15.01.2010r.
7)

Oświadczam, że posiadam pełnomocnictwo z dnia 19.03.2010r. (inne) do reprezentowania
osoby prawnej FUNDACJI NA RZECZ REWALORYZACJI MIASTA SREM
ul. MICKIEWICZA 21, 63-100 SREM (nazwa i adres osoby prawnej) Pracujący
upoważniające mnie do złożenia oświadczenia o posiadanym prawie do dysponowania
nieruchomością na cele budowlane w imieniu osoby prawnej. Pełnomocnictwo przedstawiam
w załączeniu.⁴⁾

Świadomy odpowiedzialności karnej za podanie w niniejszym oświadczeniu nieprawdy,
zgodnie z art. 233 Kodeksu karnego, potwierdzam własnoręcznym podpisem prawdziwość
danych zamieszczonych powyżej.

Srem 29.03.2010
(miejscowość, data)

Pracujący
(podpis(y))

1) Jeżeli oświadczenie składa więcej niż jedna osoba, należy wpisać wszystkie osoby składające oświadczenie oraz ich dane.
2) Należy wskazać właściciela nieruchomości.
3) Należy wskazać dokument, z którego wynika tytuł do dysponowania nieruchomością na cele budowlane.
4) Dotyczy wyłącznie osób posiadających pełnomocnictwo do reprezentowania osób prawnych.

ODDZIAŁ CENTRALNEJ INFORMACJI
KRAJOWEGO REJESTRU SĄDOWEGO
ul. Grochowe Łąki 6
Poznań

KRAJOWY REJESTR SĄDOWY

Stan na dzień 19.03.2010 godz. 09:16:56

Numer KRS: **0000051322**

ODPIS AKTUALNY

Z REJESTRU STOWARZYSZEŃ, INNYCH ORGANIZACJI SPOŁECZNYCH I ZAWODOWYCH, FUNDACJI I
PUBLICZNYCH ZAKŁADÓW OPIEKI ZDROWOTNEJ

PODMIOT WPISANY TAKŻE DO REJESTRU PRZEDSIĘBIORCÓW

Data rejestracji w Krajowym Rejestrze Sądowym	09.10.2001			
Ostatni wpis	Numer wpisu	11	Data dokonania wpisu	18.03.2010
	Sygnatura akt	PO.VIII NS-REJ.KRS/4663/10/20		
	Oznaczenie sądu	SĄD REJONOWY POZNAŃ - NOWE MIASTO I WILDA W POZNANIU, VIII WYDZIAŁ GOSPODARCZY KRAJOWEGO REJESTRU SĄDOWEGO		

Dział 1

Rubryka 1 - Dane podmiotu

1.Oznaczenie rodzaju organizacji	FUNDACJA
2.Numer REGON/NIP	REGON: 004834535, NIP: ---
3.Nazwa	FUNDACJA NA RZECZ REWALORYZACJI MIASTA ŚREM
4.Dane o wcześniejszej rejestracji	REJESTR FUNDACJI 796 SĄD REJONOWY DLA M.ST. WARSZAWY
5.Czy podmiot posiada status organizacji pożytku publicznego?	TAK

Rubryka 2 - Siedziba i adres podmiotu

1.Siedziba	kraj POLSKA, woj. WIELKOPOLSKIE, powiat ŚREMSKI, gmina ŚREM, miejsc. ŚREM
2.Adres	ul. MICKIEWICZA, nr 21, lok. ---, miejsc. ŚREM, kod 63-100, poczta ŚREM, kraj POLSKA

Rubryka 3 - Jednostki terenowe lub oddziały

Brak wpisów

STAROSTWO POWIATOWE
W ŚREMIE
63-100 Śrem, ul. Mickiewicza 17
tel. (61) 28 37 001 fax 28 29 321

Rubryka 4 - Informacje o statucie

1.Informacja o sporządzeniu lub zmianie statutu	1	8.10.1990, KTÓREGO ZMIANY ZOSTAŁY UWZGLĘDNIONE W UCHWAŁONYM TEKŚCIE JEDNOLITYM Z DN. 20.01.2001
--	---	---

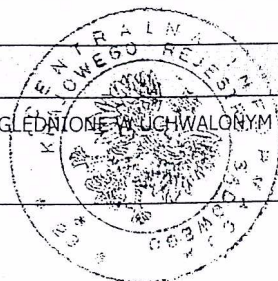

2	16.07.2003 R. ZMIANA § 1, § 2, § 5, § 6 STATUTU
3	01.03.2004R. ZMIANY W STATUCIE: W ROZDZ. II PAR. 7, PAR. 8, PAR. 9, PAR. 10 W ROZDZ. III PAR. 11, PAR. 12, PAR. 13, PAR. 14, PAR. 15, PAR. 16, PAR. 17, PAR. 18, PAR. 19, PAR. 20, PAR. 21, PAR. 22, PAR. 23, PAR. 24, PAR. 25, PAR. 26, PAR. 27, PAR. 28, PAR. 29, PAR. 30, PAR. 31, PAR. 32, PAR. 33, PAR. 34, PAR. 35, PAR. 36, PAR. 37, PAR. 38, PAR. 39 W ROZDZ. IV PAR. 40, PAR. 41, PAR. 42, W ROZDZ. V PAR. 43, PAR. 44, W ROZDZ. VI PAR. 45, W ROZDZ. VII PAR. 46, PAR. 47 ORAZ ZMIANY W ZAŁĄCZNIKU DO STATUTU PKT 3 I 4. PRZYJĘTO JEDNOLITY TEKST STATUTU.
4	25.10.2004R. W ZAŁĄCZNIKU DO STATUTU FUNDACJI W CZĘŚCI 1 DZIAŁALNOŚĆ GOSPODARCZA WYKREŚLA SIĘ PKT 1. W CZĘŚCI 2 POZOSTAŁA DZIAŁALNOŚĆ - WYKREŚLA SIĘ PKT 10, PKT 11 I PKT 12 PROTOKÓŁ NR 5/2004 Z DNIA 25.10.2004R. I UCHWAŁA NR 7/2004 Z 25.10.2004R.
5	6.07.2007 R. - ZMIANA PAR. 7 30.10.2007 R. - ZMIANA PAR. 6, PAR. 7, PAR. 8, PAR. 9. WPROWADZONO NOWĄ NUMERACJĘ PARAGRAFÓW. ZMIENIONO ZAŁĄCZNIKI DO STATUTU W PUNKTACH 1, 2 I 3. PRZYJĘTO TEKST JEDNOLITY STATUTU

Rubryka 5

1.Czas, na jaki została utworzona organizacja	NIEOZNACZONY
---	--------------

Rubryka 6 - Sposób powstania podmiotu

Brak wpisów

Rubryka 7 - Nie dotyczy

Brak wpisów

Rubryka 8 - Organ sprawujący nadzór

1.Nazwa organu	MINISTER KULTURY I DZIEDZICTWA NARODOWEGO
----------------	---

Dział 2

Rubryka 1 - Organ uprawniony do reprezentacji podmiotu

1.Nazwa organu uprawnionego do reprezentowania podmiotu	ZARZĄD
2.Sposób reprezentacji podmiotu	DWAJ CZŁONKOWIE ZARZĄDU W TYM PREZES LUB WICEPREZES BĄDŹ PREZES LUB WICEPREZES WRAZ Z PEŁNOMOCNIKIEM POWOŁANYM PRZEZ ZARZĄD.

Podrubryka 1

Dane osób wchodzących w skład organu

1	1.Nazwisko / Nazwa lub firma	NOWACZYŃSKI
---	------------------------------	-------------

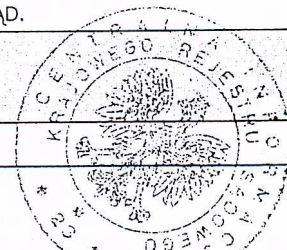

	2.Imiona	JACEK STEFAN
	3.Numer PESEL/REGON	47082101894
	4.Numer KRS	****
	5.Funkcja w organie reprezentującym	PREZES
2	1.Nazwisko / Nazwa lub firma	TOMYŚLAK
	2.Imiona	ELŻBIETA
	3.Numer PESEL/REGON	51011911429
	4.Numer KRS	****
	5.Funkcja w organie reprezentującym	SEKRETARZ
3	1.Nazwisko / Nazwa lub firma	BARTKOWIAK
	2.Imiona	PIOTR
	3.Numer PESEL/REGON	78111906735
	4.Numer KRS	****
	5.Funkcja w organie reprezentującym	WICEPREZES
4	1.Nazwisko / Nazwa lub firma	RATAJCZAK
	2.Imiona	TADEUSZ
	3.Numer PESEL/REGON	53081912391
	4.Numer KRS	****
	5.Funkcja w organie reprezentującym	CZŁONEK
5	1.Nazwisko / Nazwa lub firma	SOBIERAJ
	2.Imiona	ANNA
	3.Numer PESEL/REGON	85081906522
	4.Numer KRS	****
	5.Funkcja w organie reprezentującym	CZŁONEK ZARZĄDU

Rubryka 2 - Organ nadzoru

1	1.Nazwa organu	KOMISJA REWIZYJNA
Podrubryka 1 Dane osób wchodzących w skład organu		
1	1.Nazwisko / Nazwa lub firma	ŚWITAŁA
	2.Imiona	EWA
	3.Numer PESEL/REGON	63121308046
2	1.Nazwisko / Nazwa lub firma	STASZEWSKA CHWIERALSKA
	2.Imiona	IRENA
	3.Numer PESEL/REGON	56060712144
3	1.Nazwisko / Nazwa lub firma	CHWIERALSKA
	2.Imiona	ŁUCJA
	3.Numer PESEL/REGON	45013104222

Rubryka 3

STAROSTWO POWIATOWE
 Brak wpisów
 63-400 Sienów, ul. Mickiewicza 17
 tel. (61) 28 37 001 fax 28 29 321
 - 2 -

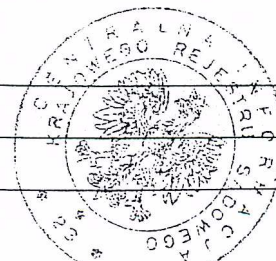

Dział 3

Rubryka 1 - Nie dotyczy

Brak wpisów

Rubryka 2 - Wzmianki o złożonych dokumentach

Rodzaj dokumentu	Nr kolejny w polu	Data złożenia	Za okres od do
1.Wzmianka o złożeniu rocznego sprawozdania finansowego	1	30.06.2005	2004 ROK
	2	09.05.2006	ZA ROK 2005
	3	13.03.2007	ZA ROK 2006
	4	25.03.2008	ZA ROK 2007
	5	26.03.2009	01.01.2008 R. - 31.12.2008 R.
	6	09.03.2010	ZA ROK 2009
3.Wzmianka o złożeniu uchwały lub postanowienia o zatwierdzeniu sprawozdania finansowego	1	*****	2004 ROK
	2	*****	ZA ROK 2005
	3	*****	ZA ROK 2006
	4	*****	ZA ROK 2007
	5	*****	01.01.2008 R. - 31.12.2008 R.
	6	*****	ZA ROK 2009
4.Wzmianka o złożeniu sprawozdania z działalności podmiotu	1	*****	2004 ROK
	2	*****	ZA ROK 2005 - SPRAWOZDANIE MERYTORYCZNE Z DZIAŁALNOŚCI
	3	*****	ZA ROK 2006
	4	*****	ZA ROK 2007, 25.03.2008
	5	*****	01.01.2008 R. - 31.12.2008 R., 26.03.2009 R.
	6	*****	ZA ROK 2009, 09.03.2010

Rubryka 3 - Cel działania organizacji

1.Cel działania	1. REWALORYZACJA ZABYTEKÓW W ŚREMIE I TERYTORIUM RP. 2. REALIZACJA ZAGADNIENI DOTYCZĄCYCH POMOCY SPOŁECZNEJ W ŚREMIE I TERYTORIUM RP. 3. DZIAŁALNOŚĆ PARAMEDYCZNA. 4. KSZTAŁCENIE USTAWICZNE DOROSŁYCH I POZOSTAŁE FORMY KSZTAŁCENIA W ŚREMIE I TERYTORIUM RP.
-----------------	---

Rubryka 4 - Przedmiot działalności statutowej organizacji pożytku publicznego

1.Odpłatna działalność statutowa	1	92, 52, B, KULTURA, SZTUKA, OCHRONA DÓBR KULTURY I TRADYCJI.
	2	85, 31, B, POMOC SPOŁECZNA, W TYM POMOC RODZINOM I OSOBOM W TRUDNEJ SYTUACJI ŻYCIOWEJ ORAZ WYRÓWNYWANIE SZANS TYCH RODZIN I OSÓB
	3	80, 42, B, KSZTAŁCENIE USTAWICZNE DOROSŁYCH I POZOSTAŁE FORMY KSZTAŁCENIA, GDZIE INDZIEJ NIESKLASYFIKOWANE
	4	85, 14, A, DZIAŁALNOŚĆ PARAMEDYCZNA.



2. Nieodpłatna działalność statutowa

1	92, 52, B, KULTURA SZTUKA, OCHRONA DÓBR KULTURY I TRADYCJI.
2	85, 31, B, POMOC SPOŁECZNA, W TYM POMOC RODZINOM I OSOBOM W TRUDNEJ SYTUACJI ŻYCIOWEJ ORAZ WYRÓWNYWANIE SZANS TYCH RODZIN I OSÓB.

Dział 4

Rubryka 1 - Zaległości

Brak wpisów

Rubryka 2 - Wierzytelności

Brak wpisów

Rubryka 3 - Informacje o zabezpieczeniu majątku dłużnika w postępowaniu upadłościowym poprzez zawieszenie prowadzonych przeciwko niemu egzekucji, o oddaleniu wniosku o ogłoszenie upadłości z uwagi na fakt, że majątek niewypłacalnego dłużnika nie wystarcza na zaspokojenie kosztów postępowania

Brak wpisów

Rubryka 4 - Umorzenie prowadzonej przeciwko podmiotowi egzekucji z uwagi na fakt, że z egzekucji nie uzyska się sumy wyższej od kosztów egzekucyjnych

Brak wpisów

Dział 5

Rubryka 1 - Kurator

Brak wpisów

Dział 6

Rubryka 1 - Likwidacja

Brak wpisów

Rubryka 2 - Informacja o rozwiązaniu organizacji

Brak wpisów

Rubryka 3 - Zarząd komisaryczny lub przymusowy lub przedstawiciel do prowadzenia bieżących spraw stowarzyszenia

STAROSTWO
W ŚREMIE
63-100 Śrem, ul. Mickiewicza 17
tel. (61) 28 37 001 fax 28 29 321



Brak wpisów

Rubryka 4 - Informacja o połączeniu lub podziale

Brak wpisów

Rubryka 5 - Informacja o postępowaniu upadłościowym

Brak wpisów

Rubryka 6 - Informacja o postępowaniu układowym

Brak wpisów

Rubryka 7 - Informacja o postępowaniu naprawczym

Brak wpisów

Rubryka 8 - Informacja o zawieszeniu działalności gospodarczej

Brak wpisów

Poznań, 19.03.2010 godz: 09:16:56

Podpis

BERGANDER MIROSLAWA

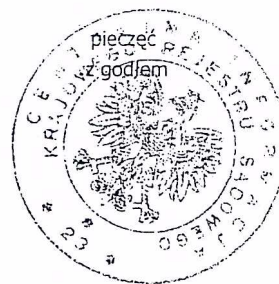
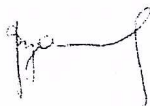

STAROSTWO POWIATOWE
W ŚREMIE
63-100 Śrem, ul. Mickiewicza 17
tel. (0 61) 28 37 001, fax 28 29 321

Województwo wielkopolskie
Powiat śremski
Miejscowość ŚREM
Jednostka ewidencyjna 302604_4, ŚREM - MIASTO
Obręb 0007 - ŚREM

Wypis z rejestru gruntów

Nr jednostki rejestrowej **G.2747**

właściciel

POWIAT ŚREMSKI Udział : 1/1

trwały zarząd

DOM POMOCY SPOŁECZNEJ W ŚREMIE Udział : 1/1
ŚREM, FARNA 16

Ark. mapy	Numer działki	Bliższe określenie położenia	Opisy użytków	Ozn. uz. i kont. klasyf.	Powierzchnia		Nr księgi wieczystej
					użytków w ha	działki w ha	
9	1072/2	FARNA 16	inne tereny zabudowane	Bi	0.1696	0.1696	KW 31303
Id dz: 302604_4.0007.1072/2 Rejon statystyczny: 678930.							
R a z e m :					0.1696	0.1696	

Słownie: tysiąc sześćset dziewięćdziesiąt sześć m. kw.

Sporządzono według stanu na dzień: 29.01.2010

REPRODUKCJA WZBRONIONA

Zlecenie nr: /2010

Sporządził(a): Krystyna Skrzypczak

Niniejszy dokument nie podlega opłacie skarbowej na podstawie art. 3 ustawy o opłacie skarbowej z dnia 16 listopada 2006r. (Dz.U. Nr 225, poz. 1635)

Dokument niniejszy nie jest przeznaczony do dokonywania wpisu w księdze wieczystej



Ur. Starosty
Krystyna Skrzypczak
Śrem, dnia 29.01.2010 r.

STAROSTWO POWIATOWE
W ŚREMIE
63-100 Śrem, ul. Mickiewicza 17
tel. (0 61) 28 37 001, fax 28 29 321

Województwo wielkopolskie
Powiat śremski
Miejscowość ŚREM
Jednostka ewidencyjna 302604_4, ŚREM - MIASTO
Obręb 0007 - ŚREM

Wypis z rejestru gruntów

Nr jednostki rejestrowej G.1686

właściciel GMINA ŚREM Udział : 1/1

Ark. mapy	Numer działki	Bliższe określenie położenia	Opisy użytków	Ozn. uż. i kont. klasyf.	Powierzchnia		Nr księgi wieczystej
					użytków w ha	działki w ha	
9	1072/1	DUTKIEWICZA	tereny mieszkaniowe	B	0.0423	0.0423	KW 32413
Id dz: 302604_4.0007.1072/1 Rejon statystyczny: 678930.							
Razem :					0.0423	0.0423	

Słownie: czterysta dwadzieścia trzy m. kw.

Sporządzono według stanu na dzień: 29.01.2010

REPRODUKCJA WZBRONIONA

Zlecenie nr: /2010
Sporządził(a): Krystyna Skrzypczak

Niniejszy dokument nie podlega opłacie
skarbowej na podstawie art. 3 ustawy o
opłacie skarbowej z dnia 16 listopada 2006r.
(Dz.U. Nr 225, poz. 1635)

Dokument niniejszy nie jest przeznaczony
do
dokonywania wpisu w księdze wieczystej



Starosta
Krystyna Skrzypczak
N. J. PODGIK
Śrem, dnia 29.01.2010 r.

STAROSTWO POWIATOWE
W ŚREMIE
63-100 Śrem, ul. Mickiewicza 17
tel. (61) 28 37 001, fax 28 29 321
-2-

OŚWIADCZENIE:

Ja, niżej podpisany,

oświadczam,

że projekt budowlany budynku zamieszkania zbiorowego,

adres inwestycji: ul. Dutkiewicza 8a, 63 – 100 Śrem,

działki nr ewid. 1072/1,478/2, 413/2 obręb Śrem,

inwestor: Fundacja na Rzecz Rewaloryzacji Miasta Śrem, ul. Mickiewicza 21,
63-100 Śrem,

wykonany został zgodnie z obowiązującymi przepisami oraz zasadami wiedzy
technicznej.

- Podstawa: art. 20 ust.4 ustawy z dnia 7 lipca 1994 r. Prawo budowlane
(Dz. U. z 2006 r. Nr 156, poz. 1118 z późn. zm.),

Śrem, 25 marca 2010 r.

ARCHITEKT
JACEK ROSZYK
uprawnienia budowlane do projektowania
bez ograniczeń w zakresie architektury
7131/12/P/2003
Wknp/Okr. I bba Architektów WP-0459

ARCHITEKT
TOMASZ NATURCZAK
5178/06
ŚREM, tel. (061) 28 304 33

mgr inż. Radosław Binkowski
uprawnienia budowlane do projektowania
bez ograniczeń w zakresie
konstrukcyjnym - budowlanej
nr ewid: WKp/O030/PO01/05

inż. bud. ład. Piotr Morowski
63-100 Śrem, ul. Przechwy 27/1
tel. (061) 283 59 38 / fax 0602 157 836
upraw. projekt. nr 209/76/Pw
upraw. wykon. nr 93/90/Pw

inż. **GRZEGORZ ZIELIŃSKI**
Upr. bud. Nr 111/PW/93
§5 ust.1, §6 ust.1, §7, §13 ust.1 pkt 4 i 4a
Dz.U. NR 8 poz. 48 z 75 r.
ul. Chłapowskiego 19 m 38
63-100 ŚREM tel. 602 437 754

Cammarano Pantaleo
upr bud. nr 257 i 352 / 81 / Pw
nr 620 / 89 / Pw, nr 29 / 94 / Pw
§ 6 ust.4, § 7 §. 2 ust. 2 pkt. 2,
§5 ust. 2 §13 ust. 1 pkt.4 lit. a i b
ul. B. Komorowskiego 6 / 115
63-101 Śrem, tel. (0 61) 28-34-486

inż. Marek Urbański
upr. bud. Nr 57/77/Pw

Stanisław Dąbajki
63-100 Śrem, ul. Mickiewicza 5/11
Upoważnienie do projektowania w art. 2,
§6 ust. 1 pkt 4 i 4a, §7, §13 ust. 1 pkt 4 i 4a
Specjalność: konstrukcyjno - inżynierska

STAROSTWO POWIATOWE
W ŚREMIE
63-100 Śrem, ul. Mickiewicza 17
tel. (61) 28 17 001 fax 28 29 321



IZBA ARCHITEKTÓW
REPUBLICY POLSKIEJ

WIELKOPOLSKA OKRĘGOWA IZBA ARCHITEKTÓW

L.dz. 7130/WOLA-OKK/14/2003

Poznań, dnia 17 lipca 2003 roku

DECYZJA

w sprawie nadania uprawnień budowlanych

Na podstawie art. 12 ust. 1 pkt 1 i ust. 2, art. 13 ust. 1 pkt 1 i art. 14 ust. 1 pkt 1 ustawy z dnia 7 lipca 1994 r. – Prawo budowlane (tekst jednolity: Dz. U. z 2000 r. Nr 106, poz. 1126; dalsze zmiany: Dz. U. z 2000 r. Nr 109, poz. 1157, Nr 120, poz. 1268; z 2001 r. Nr 5, poz. 42, Nr 100, poz. 1085, Nr 110, poz. 1190, Nr 115, poz. 1229, Nr 129, poz. 1439, Nr 154, poz. 1800; z 2002 r. Nr 74, poz. 676), art. 11 i 24 ust. 1 pkt 2 ustawy z dnia 15 grudnia 2000 r. o samorządach zawodowych architektów, inżynierów budownictwa oraz urbanistów (Dz. U. z 2001 r. Nr 5, poz. 42 oraz z 2002 r. Nr 23, poz. 221 i Nr 153, poz. 1271); oraz art. 104 i 107 § 1 i 4 ustawy z dnia 14 czerwca 1960 r. – Kodeks postępowania administracyjnego (tekst jednolity: Dz. U. z 2000 r. Nr 98, poz. 1071; dalsze zmiany: Dz. U. z 2001 r. Nr 49, poz. 509, oraz z 2002 r. Nr 113, poz. 984 i Nr 169, poz. 1387),

OKRĘGOWA KOMISJA KWALIFIKACYJNA
WIELKOPOLSKIEJ OKRĘGOWEJ IZBY ARCHITEKTÓW
orzeka, że

Pan Jacek Rafał ROSZYK
magister inżynier architekt

urodzony 15 marca 1975 r. w Poznaniu

uzyskuje

uprawnienia budowlane nr ew. 7131/12/P/2003
do projektowania bez ograniczeń w specjalności architektonicznej

UZASADNIENIE

Zespół Egzaminacyjny powołany przez Okręgową Komisję Kwalifikacyjną Wielkopolskiej Okręgowej Izby Architektów stwierdził, że Pan mgr inż. arch. Jacek Rafał Roszyk posiada wymaganym wykształcenie i praktykę zawodową konieczne do uzyskania uprawnień budowlanych w specjalności architektonicznej i uzyskał pozytywny wynik egzaminu na uprawnienia budowlane. W związku z powyższym orzeczono jak w sentencji.

Od niniejszej decyzji przysługuje odwołanie do Krajowej Komisji Kwalifikacyjnej za pośrednictwem Okręgowej Komisji Kwalifikacyjnej Wielkopolskiej Okręgowej Izby Architektów, w terminie 14 dni od daty otrzymania niniejszej decyzji.



Wielkopolska Okręgowa Komisja Kwalifikacyjna
Przewodniczący Komisji

STAROSTWO POWIATOWE
ul. Wolności 17
60-101 Poznań, tel. 26 29 32 1



Poznań, dnia 05 lipca 1996 roku

WOJEWODA POZNAŃSKI

Nr uprawn. 52/P/96

DECYZJA o nadaniu uprawnień budowlanych

Na podstawie art. 12 ust. 1 pkt. 1 i 6, art. 13 ust. 1 pkt. 1, art. 14 ust. 1 pkt. 1 i ust. 3 pkt. 1 Ustawy z dnia 7 lipca 1994r. Prawo budowlane (Dz. U. Nr 89 poz. 414) w związku z §3 i §9 ust. 1 rozporządzenia Ministra Gospodarki Przestrzennej i Budownictwa z dnia 30 grudnia 1994r. w sprawie samodzielnych funkcji technicznych w budownictwie (Dz. U. Nr 8 poz. 38) stwierdza się, że

Pan Tomasz MAZURCZAK

magister inżynier architekt

syn Władysława i Jadwigi
urodzony 30 stycznia 1965r. w Śremie

zdał egzamin przed Komisją Egzaminacyjną, w związku z czym nadaje Panu uprawnienia budowlane do projektowania bez ograniczeń w specjalności architektonicznej.

Pan Tomasz Mazurczak

jest uprawniony do:

- projektowania i sprawdzania projektów budowlanych w specjalności objętej tymi uprawnieniami,
- sprawowanie nadzoru autorskiego,
- sporządzania projektów zagospodarowania działki lub terenu,
- wykonywania państwowego nadzoru budowlanego.



Z up. WOJEWODY
Andrzej J. Nowak
mgr inż. arch. Andrzej J. Nowak
Dyrektor
Wydziału Gospodarki Przestrzennej

Główny Architekt Wojewódzki



STAROSTWO POWIATOWE
ul. Wolnościowa 17.
63-100 Środa Wielkopolska
tel. 76 21 11 11

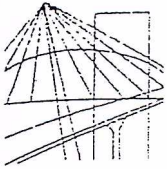

WIELKOPOLSKA
OKRĘGOWA
IZBA
INŻYNIERÓW
BUDOWNICTWA

OKRĘGOWA KOMISJA KWALIFIKACYJNA

WOIIB-OKK-KP-0054-21/2005

Poznań, dnia 22 czerwca 2005 r.

DECYZJA

Na podstawie art. 24 ust. 1 pkt 2 ustawy z dnia 15 grudnia 2000 r. o samorządach zawodowych architektów, inżynierów budownictwa oraz urbanistów (Dz.U. z 2001 r. Nr 5 poz. 42, z późn. zm.) i art.13 ust.1 pkt 1, art. 14 ust.1 pkt 2 ustawy z dnia 7 lipca 1994 r. Prawo budowlane (tekst jednolity: Dz. U. z 2003 r. Nr 207 poz. 2016 z późn. zm.) oraz § 9 ust. 1 rozporządzenia Ministra Gospodarki Przestrzennej i Budownictwa z dnia 30 grudnia 1994 r. w sprawie samodzielnych funkcji technicznych w budownictwie (Dz. U. z 1995 r. Nr 8 poz. 38, z późn. zm.)

decyzją Okręgowej Komisji Kwalifikacyjnej
otrzymuje

Pan

Radosław Paweł Binkowski

magister inżynier

kierunek: Budownictwo

urodzony dnia 27 czerwca 1974 r. w Poznaniu

UPRAWNIENIA BUDOWLANE
numer ewidencyjny WKP/0030/POOK/05

do projektowania bez ograniczeń
w specjalności konstrukcyjno-budowlanej

Szczegółowy zakres uprawnień jest określony na odwrocie niniejszej decyzji

UZASADNIENIE

Skład Orzekający Okręgowej Komisji Kwalifikacyjnej Wielkopolskiej Okręgowej Izby Inżynierów Budownictwa w Poznaniu na podstawie wniosku o nadanie uprawnień budowlanych z dnia 08 lutego 2005 r., protokołów z postępowania kwalifikacyjnego oraz z przeprowadzonego egzaminu, uchwałą Nr 1/SO/05z dnia 21 czerwca 2005 r. stwierdził, że Pan Radosław Paweł Binkowski posiada wymagane prawem wykształcenie i praktykę zawodową konieczną do uzyskania uprawnień budowlanych w w/w specjalności i uzyskał pozytywny wynik egzaminu na uprawnienia budowlane.

Pouczenie

1. Podstawą do wykonywania samodzielnych funkcji technicznych w budownictwie stanowi wpis do centralnego rejestru Głównego Inspektora Nadzoru Budowlanego oraz na wpis na listę członków właściwej izby samorządu zawodowego.
2. Od niniejszej decyzji służy odwołanie do Krajowej Komisji Kwalifikacyjnej Polskiej Izby Inżynierów Budownictwa w Warszawie, za pośrednictwem Wielkopolskiej Okręgowej Izby Inżynierów Budownictwa w Poznaniu w terminie 14 dni od daty jej doręczenia.

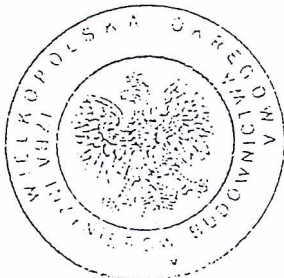

Skład orzekający
Okręgowej Komisji Kwalifikacyjnej:

Przewodniczący – mgr inż. Jan Lemański

Członek Komisji – mgr inż. Marian Karcz

Członek Komisji – dr inż. Daniel Pawlicki

STAROSTWO POWIATOWE
w GOSZCIE
63-100 Szam. ul. Mickiewicza 17
tel. (61) 41 37 00 fax 28 29 321

Na podstawie art.12 ust.1 pkt 1 i 5 ustawy Prawo budowlane w związku z § 4 ust.2 rozp. MGPIB, Pan Radosław Paweł Binkowski jest upoważniony w specjalności konstrukcyjno-budowlanej do:

- projektowania, sprawdzania projektów budowlanych w specjalności objętej niniejszymi uprawnieniami i sprawowania nadzoru autorskiego,
- sprawowania kontroli technicznej utrzymania obiektów budowlanych **bez ograniczeń.**

Zgodnie z § 5 ust. 3d w związku z ust. 3a pkt 1 i ust. 3b pkt 1 rozporządzenia MGPIB z dnia 30 grudnia 1994 r. w sprawie samodzielnych funkcji technicznych w budownictwie, - niniejsze uprawnienia budowlane, uprawniają również do projektowania:

- a) dróg wewnętrznych,
- b) dróg dojazdowych (D), dróg lokalnych (L), dróg zbiorczych (Z), w rozumieniu przepisów w sprawie warunków technicznych, jakim powinny odpowiadać drogi publiczne i ich usytuowanie,
- c) dróg nie przeznaczonych do ruchu naziemnego i postoju statków powietrznych na terenie lotnisk,
- d) dróg o nawierzchni gruntowej lub trawiastej przeznaczonych do ruchu naziemnego i postoju statków powietrznych na terenie lotnisk,
- e) rozbiórek obiektów budowlanych, o których mowa w lit. a)-c),
- f) budowy, przebudowy i remontu jednoprzęsłowych mostów, wiaduktów, estakad i kładek o rozpiętości przęsła do 20 m,
- g) budowy mostów składanych według stosownych instrukcji,
- h) budowy rusztowań i kładek roboczych,
- i) rozbiórek obiektów budowlanych, o których mowa w lit. f)-h) niewymagających uwzględniania wpływów eksploatacji górniczej.

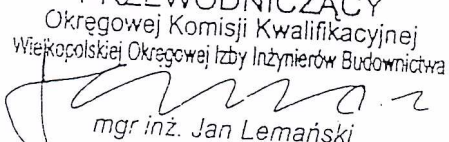
PRZEWODNICZĄCY
Okręgowej Komisji Kwalifikacyjnej
Wielkopolskiej Okręgowej Izby Inżynierów Budownictwa

mgr inż. Jan Lemański

Otrzymują:

1. Pan Radosław Binkowski
63-100 Śrem,
Mechlin ul. Dąbrowska 7
2. Okręgowa Rada Izby
3. Główny Inspektor Nadzoru
Budowlanego
4. a/a

STAROSTWO POWIATOWE
W ŚREMIE
63-100 Śrem, ul. Mickiewicza 17
tel. (61) 28 37 001 fax 28 29 321
-2-

Poznań, dnia 5.4. 19 90

Nr 93/90/Pw



Decyzja o stwierdzeniu przygotowania zawodowego

do pełnienia samodzielnych funkcji technicznych
w budownictwie

Na podstawie § 5 ust. 1, § 6 ust. 1 i 3, § 7
i § 13 ust. 1 pkt 2 lit. - rozporządzenia Mi-
nistra Gospodarki Terenowej i Ochrony Środowiska z dnia 20 lutego 1975 r. w sprawie samodzielnych fun-
kcji technicznych w budownictwie (Dz. U. Nr 8, poz. 46) stwierdza się, że:

Obywatel(ka) Piotr M O R O W S K I
(imię i nazwisko)

inżynier budownictwa lądowego

(tytuł naukowy — zawodowy)

urodzony(a) dnia 21.8. 1942 r. w Poznaniu

posiada przygotowanie zawodowe upoważniające do wykonywania samodzielnych funkcji

kierownika budowy i robót

(rodzaj funkcji)

w specjalności konstrukcyjno-budowlanej

(rodzaj specjalności techniczno-budowlanej)

w zakresie konstrukcji budowlanych

(specjalizacja zawodowa)

STAROSTWO POWIATOWE
W ŚREMIĘ
63-110 Śreń, ul. Mickiewicza 17
tel. (61) 28 99 09 i fax 28 29 321

PIOTR Morowski

Obywatel(ka)

(imię i nazwisko)

jest upoważniony(a) do:

- 1/ kierowania, nadzorowania i kontrolowania budowy i robót, kierowania i kontrolowania wytwarzania konstrukcyjnych elementów budowlanych oraz oceniania i badania stanu technicznego w zakresie wszelkich budynków i innych budowli, z wyłączeniem linii, węzłów i stacji kolejowych, dróg, lotniskowych dróg startowych i manipulacyjnych, mostów, budowli hydrotechnicznych i wodnomelioracyjnych,
- 2/ sporządzania w budownictwie osób fizycznych projektów w zakresie rozwiązań konstrukcyjno-budowlanych wszelkich budynków i budowli,
- 3/ sporządzania w budownictwie osób fizycznych projektów w zakresie rozwiązań architektonicznych:
 - a/ budynków inwentarskich i gospodarczych, adaptacji projektów typowych i powtarzalnych innych budynków oraz sporządzania planów zagospodarowania działki związanych z realizacją tych budynków,
 - b/ budowli nie będących budynkami.

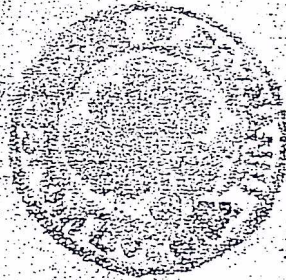

(podpis i pieczęć)

STAROSTWO POWIATOWE
ŚWIDNICA
53-100 Świdnica, ul. Miłomostwa 17
tel. (91) 22 29 321, fax 22 29 321

Poznań, 27.04.1993r.

DECYZJA O STWIERDZENIU PRZYGOTOWANIA ZAWODOWEGO
do pełnienia samodzielnych funkcji technicznych
w budownictwie

Na podstawie § 5 ust.1, § 6 ust.1, § 7, § 13 ust.1 pkt.4 lit.d rozporządzenia Ministra Gospodarki Terenowej i Ochrony Środowiska z dnia 20 lutego 1975r. w sprawie samodzielnych funkcji technicznych w budownictwie (Dz.U. Nr 8, poz.46) stwierdza się, że:

Pan Grzegorz Z I E L I Ń S K I
inżynier elektryk

urodzony 12 sierpnia 1950r. w Blinku posiada przygotowanie zawodowe upoważniające do wykonywania samodzielnych funkcji

kierownika budowy i robót

w specjalności instalacyjno-inżynieryjnej
w zakresie sieci i instalacji elektrycznych

Pan Grzegorz Z I E L I Ń S K I STAROSTWO POWIATOWE
W ŚREMIE

63-100 Śrem, ul. Mickiewicza 17
tel. (61) 28 37 001 fax 28 29 321

jest upoważniony do :

- 1/ kierowania, nadzorowania i kontrolowania budowy i robót, kierowania i kontrolowania wytwarzania konstrukcyjnych elementów sieci i instalacji oraz oceniania i badania stanu technicznego w zakresie sieci i instalacji elektrycznych,
- 2/ sporządzania w budownictwie jednorodzinym, zagrodowym oraz innych budynków o kubaturze do 1000 m sześć. projektów w zakresie instalacji elektrycznych..-----

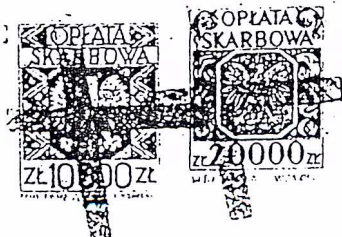

URZĄD WOJEWÓDZKI
W POZNANI
Z-ca Dyrektora Wydziału
Gospodarki Przestrzennej

(pieczęć)
Nr 57/77/Pw



DECYZJA O STWIERDZENIU PRZYGOTOWANIA ZAWODOWEGO
do pełnienia samodzielnych funkcji technicznych w budownictwie

Na podstawie § 4 ust. 2, § 7 i § 13 ust. 1 pkt 4 lit. d.

rozporządzenia Ministra Gospodarki Terenowej i Ochrony Środowiska z dnia 20 lutego 1975
w sprawie samodzielnych funkcji technicznych w budownictwie (Dz.U. Nr 8, poz. 46) stwierdza się, że

Obywatel (ka) **Marek Czesław Urbański**
(imie i nazwisko)

inżynier elektryk
(tytuł naukowy - zawodowy)

urodzony (a) dnia **23 lutego** 19 **51** r. w **Poznaniu**

posiada przygotowanie zawodowe upoważniające do wykonywania samodzielnej funkcji

projektanta
(rodzaj funkcji)

w specjalności **instalacyjno-inżynierskiej**
(rodzaj specjalności techniczno-budowlanej)

w zakresie **instalacji elektrycznych**

MA-BUA/4
CWD MA-BUA-14 zam. 10087-KW-W-76 WDA zam. 218-KI 50.000 piśm. 71p
(specjalizacja zawodowa)

Obywatel (ka) **Marek Urbański** jest upoważniony (a) do:
(imie i nazwisko)

- 1/ sporządzania projektów instalacji elektrycznych,
- 2/ w budownictwie osób fizycznych - do kierowania, nadzorowania i kontrolowania budowy, kierowania i kontrolowania wytwarzania konstrukcyjnych elementów instalacji oraz oceniania i badania stanu technicznego instalacji elektrycznych.

STAROSTWO POWIATOWE
W ŚREMIE

63-100 Śrem, ul. Mickiewicza 17
tel. (61) 28 37 001 fax 28 29 321

- 2 -



[Handwritten signature]
Pitk
(podpis i pieczęć)

DECYZJA O STWIERDZENIU PRZYGOTOWANIA ZAWODOWEGO

do pełnienia samodzielnych funkcji technicznych w budownictwie

Na podstawie § 5 ust.2, § 6 ust.3, § 7 i § 13 ust.1 pkt 4 lit. i "b" rozporządzenia Ministra Gospodarki Terenowej i Ochrony Środowiska z dnia 20 lutego 1975 r. w sprawie samodzielnych funkcji technicznych w budownictwie (Dz.U.nr 8 poz.46) stwierdza się, że:

Pan Stanisław D O M A L S K I
technik urządzeń sanitarnych

urodzony 17 grudnia 1962 r. w Mosinie posiada przygotowanie zawodowe upoważniające do wykonywania samodzielnych funkcji

kierownika budowy i robót

w specjalności instalacyjno-inżynierskiej
w zakresie sieci i instalacji wodociągowych i kanalizacyjnych

Pan Stanisław D O M A L S K I

jest upoważniony do:

- 1/ kierowania, nadzorowania i kontrolowania budowy i robót, kierowania i kontrolowania wytwarzania konstrukcyjnych elementów sieci i instalacji oraz oceniania i badania stanu technicznego w zakresie sieci i instalacji wodociągowych, kanalizacyjnych o powszechnie znanych rozwiązaniach konstrukcyjnych;
- 2/ sporządzania w budownictwie jednorodzinym, zagrodowym i innych budynków o kubaturze do 1000 m³ projektów instalacji wodociągowych i kanalizacyjnych o powszechnie znanych rozwiązaniach konstrukcyjnych i schematach technicznych.



Z up. WOJEWODY

mgr inż. Jerzy Gładysiak
Z-ca Dyrektora Wydziału
Gospodarki Przestrzennej

STAROSTWO POWIATOWE
W ŚREMIE
63-100 Śrem, ul. Mickiewicza 17
tel. (61) 28 37 001 fax 28 29 321

Nr 257/81/PW

**DECYZJA O STWIERDZENIU PRZYGOTOWANIA ZAWODOWEGO
do pełnienia samodzielnych funkcji technicznych w budownictwie**
§ 6 ust.4, § 7

Na podstawie § 2 ust.2 pkt 2, § 5 ust.2, i § 13 ust. 1 pkt 4 lit. b.

rozporządzenia Ministra Gospodarki Terenowej i Ochrony Środowiska z dnia 20 lutego 1975 r.
w sprawie samodzielnych funkcji technicznych w budownictwie (Dz.U. Nr 8, poz. 46) stwierdza się, że:

Obywatel (ra) Pantaleo CAMMARANO
(imię i nazwisko)

technik budowlany
(tytuł naukowy - zawodowy)

urodzony (a) dnia 31 grudnia 1948 r. w Bydgoszczy

posiada przygotowanie zawodowe upoważniające do wykonywania samodzielnej funkcji

kierownika budowy i robót
(rodzaj funkcji)

w specjalności instalacyjno - inżynieryjnej
(rodzaj specjalności techniczno-budowlanej)

w zakresie instalacji sanitarnych

(specjalizacja zawodowa)

MA-BUA/14
CWD MA-BUA-14 zam. 10087-Kw-W-78 WDA zam. 218-K1 50.000 plism. 71g

M-kt P.H. 477/79-4000

Obywatel (ka)

Pantaleo Cammarano

(Imię i nazwisko)

jest upoważniony (a) do:

- 1/ kierowania, nadzorowania i kontrolowania budowy i robót, kierowania i kontrolowania wytwarzania konstrukcyjnych elementów instalacji oraz oceniania i badania stanu technicznego w zakresie instalacji sanitarnych - o powszechnie znanych rozwiązaniach konstrukcyjnych,
- 2/ sporządzania w budownictwie osób fizycznych projektów instalacji sanitarnych - o powszechnie znanych rozwiązaniach konstrukcyjnych i schematach technicznych. -----

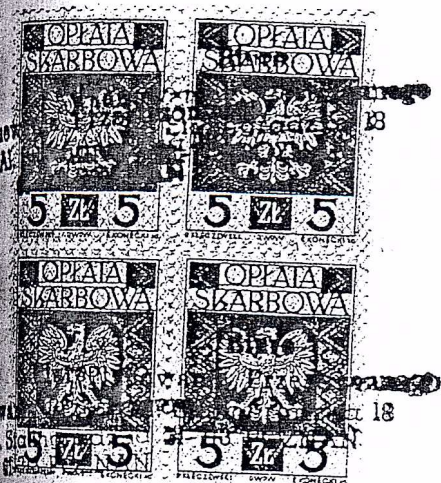

Z up. WOJEWODY

mgr inż. Andrzej Bzdego
ul. Mickiewicza 17, 09-400 Łomża

(podpis i pieczęć)

Nr ewid. uprawn. 4/67

UPRAWNIENIA BUDOWLANE

Na podstawie art. 18, art. 19 ust. 1 pkt 1 i art. 20 ust. 1 ustawy z dnia 31 stycznia 1961 r.
- prawo budowlane (Dz. U. nr 7, poz. 46) oraz § 29 i § 6 ust. 1 pkt 1
rozporządzenia Przewodniczącego Komitetu Budownictwa, Urbanistyki i Architektury z dnia
10 września 1962 r. w sprawie kwalifikacji fachowych osób wykonujących funkcje tech-
niczne w budownictwie powszechnym (Dz. U. nr 53, poz. 266)

Ob. Hałas Tadeusz

magister inżynier budownictwa lądowego

urodzony dnia 24 maja 1930 r. w Stożycynie pow. Wągrowiec

otrzymuje

w specjalności konstrukcyjno inżynierskiej

uprawnienia budowlane do :

sporządzania projektów budowlanych konstrukcyjnych wszelkich
obiektów budowlanych, projektów instalacji i urządzeń sanitarnych
z wyjątkiem skomplikowanych urządzeń i instalacji oraz następujących
projektów budowlanych architektonicznych:

a/ wszelkich obiektów budowlanych inżynierskich zaliczanych
- do budownictwa powszechnego,

b/ obiektów budowlanych o prostej architekturze (§ 1 ust. 3),

c/ budynków przemysłowych o charakterze wyłącznie produkcyjnym
lub składowym.

(pieczęć okrągła)



Główny Architekt Miasta

Kierownik Wydziału

STAROSTWO POWIATOWE
W ŚREMIE
63-100 Śrem, ul. Młkiewicza 17
tel. (0 71) 28 37 001 fax 28 29 321



IZBA ARCHITEKTÓW
RZECZYPOSPOLITEJ POLSKIEJ

WIELKOPOLSKA OKRĘGOWA IZBA ARCHITEKTÓW
OKRĘGOWA RADA IZBY

L.dz. 1568/WP-OIA/2009

Poznań, dnia 23.12.2009 r.

Zaświadcza się, że Pan

mgr inż. arch. Jacek Roszyk

posiadający uprawnienia do pełnienia samodzielnych funkcji technicznych w budownictwie w specjalności architektonicznej bez ograniczeń nr 7131/12/P/2003 wydane dnia 17 lipca 2003r. przez Wielkopolską Okręgową Izbę Architektów jest wpisany na listę członków Wielkopolskiej Okręgowej Izby Architektów pod numerem **WP – 0459**.
Zaświadczenie ważne do dnia 30 czerwca 2010 roku.

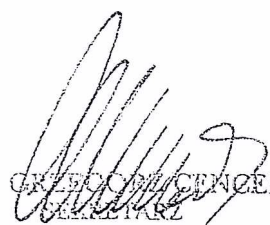
arch. 
SEKRETARZ
WIELKOPOLSKIEJ
OKRĘGOWEJ RADY IZBY ARCHITEKTÓW

STAROSTWO POWIATOWE
w ŚREMIE
63-100 Śrem, ul. Mickiewicza 17
tel. (61) 28 37 001 fax 28 29 321



IZBA ARCHITEKTÓW
RZECZYPOSPOLITEJ POLSKIEJ

WIELKOPOLSKA OKRĘGOWA IZBA ARCHITEKTÓW
OKRĘGOWA RADA IZBY

L.dz. 93/WP-OIA/2010

Poznań, dnia 07.01.2010 r.

Zaświadcza się, że Pan

mgr inż. arch. Tomasz Mazurczak

posiadający uprawnienia do pełnienia samodzielnych funkcji technicznych w budownictwie w specjalności architektonicznej bez ograniczeń nr 52/P/96 wydane dnia 5 lipca 1996 r. przez Wojewodę Poznańskiego jest wpisany na listę członków Wielkopolskiej Okręgowej Izby Architektów pod numerem **WP – 0136**.

Zaświadczenie ważne do dnia 31 grudnia 2010 roku.

arch. CELCZYŃSKI
WIELKOPOLSKA OKRĘGOWA IZBA ARCHITEKTÓW

STAROSTWO POWIATOWE
W ŚREMIE
63-100 Śrem, ul. Mickiewicza 17
tel. (61) 28 37 001 fax 28 20 121

0553

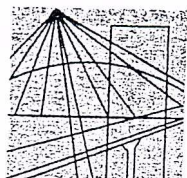

P O L S K A
I Z B A
I N Ż Y N I E R Ó W
B U D O W N I C T W A

Poznań, 2009-11-18

ZAŚWIADCZENIE

Pan/Pani Radosław Paweł Binkowski.....

miejsce zamieszkania ul. Dąbrowska 7, Mechlin
63-100 Śrem

jest członkiem Wielkopolskiej Okręgowej Izby Inżynierów
Budownictwa o numerze ewidencyjnym WKP/BO/0542/05.....

i posiada wymagane ubezpieczenie od odpowiedzialności
cywilnej.

Niniejsze zaświadczenie jest ważne od dnia 2009-12-01

do dnia 2010-11-30

Z-ca Przewodniczącego
Wielkopolskiej Okręgowej
Izby Inżynierów Budownictwa
mgr inż. Danuta Gawęcka

Wielkopolska Okręgowa Izba Inżynierów Budownictwa
ul. Dworkowa 14, 60-602 Poznań, tel./fax 061 854 2014, 061 854 2011
e.mail: wkp@piib.org.pl

STAROSTWO POWIATOWE
W ŚREMIE
63-100 Śrem, ul. Miłokłewicza 17
tel. (61) 28 37 001 fax 28 29 321
-2-

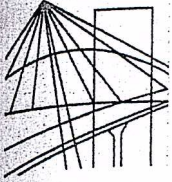

P O L S K A
I Z B A
I N Ż Y N I E R Ó W
B U D O W N I C T W A

Poznań,2009-05-05.

ZAŚWIADCZENIE

Pan/Pani**Piotr Morowski**.....

miejsce zamieszkania ..ul. Brzechwy 27/1.....

63-100 Śrem.....

jest członkiem Wielkopolskiej Okręgowej Izby Inżynierów
Budownictwa o numerze ewidencyjnym**WKP/BO/0821/03**.....

i posiada wymagane ubezpieczenie od odpowiedzialności
cywilnej.

Niniejsze zaświadczenie jest ważne od dnia**2009-06-01**.....

do dnia**2010-05-31**.....

Z-ca Przewodniczącego
Wielkopolskiej Okręgowej
Izby Inżynierów Budownictwa

[Signature]
inż. Jacek Skarzewski

Wielkopolska Okręgowa Izba Inżynierów Budownictwa
ul. H. Wieniawskiego 5/9, 61-712 Poznań, tel./fax 061 854 2014, 061 854 2011
e-mail: wkp@piib.org.pl

STAROSTWO POWIATOWE
W ŚREMIE
63-100 Śrem, ul. Mickiewicza 17
tel. (61) 28 37 001 fax 28 29 321
2

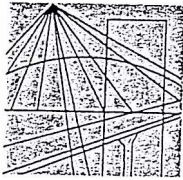

P O L S K A
I Z B A
INŻYNIERÓW
BUDOWNICTWA.

Poznań, 2009-11-18

ZAŚWIADCZENIE

Pan/Pani Grzegorz Zieliński

miejsce zamieszkania ul. Chłapowskiego 19/38
.....
63-101 Śrem

jest członkiem Wielkopolskiej Okręgowej Izby Inżynierów
Budownictwa o numerze ewidencyjnym WKP/IE/5878/01

i posiada wymagane ubezpieczenie od odpowiedzialności
cywilnej.

Niniejsze zaświadczenie jest ważne od dnia 2010-01-01

do dnia 2010-12-31

Z-ca Przewodniczącego
Wielkopolskiej Okręgowej
Izby Inżynierów Budownictwa

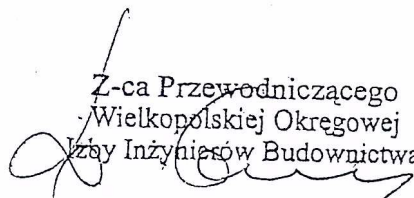

mgr inż. Danuta Gawęcka

Wielkopolska Okręgowa Izba Inżynierów Budownictwa
ul. Dworkowa 14, 60-602 Poznań, tel./fax 061 854 2014, 061 854 2011
e.mail: wkp@piib.org.pl

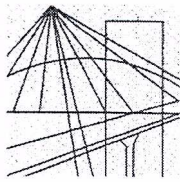

P O L S K A
I Z B A
I N Ż Y N I E R Ó W
B U D O W N I C T W A

Poznań, 2009-12-07

ZAŚWIADCZENIE

Pan/Pani **Marek Urbański**

miejsce zamieszkania **ul. Działkowa 30, Dąbrowa**

62-070 Dopiewo

jest członkiem Wielkopolskiej Okręgowej Izby Inżynierów
Budownictwa o numerze ewidencyjnym **WKP/IE/0610/06**

i posiada wymagane ubezpieczenie od odpowiedzialności
cywilnej.

Niniejsze zaświadczenie jest ważne od dnia **2010-01-01**

do dnia **2010-12-31**

Z/ca Przewodniczącego
Wielkopolskiej Okręgowej
Izby Inżynierów Budownictwa

mgr inż. Danuta Gawęcka

Wielkopolska Okręgowa Izba Inżynierów Budownictwa
ul. Dworkowa 14, 60-602 Poznań, tel./fax 061 854 2014, 061 854 2011
e.mail: wkp@piib.org.pl

STAROSTWO POWIATOWE
W ŚREMIE
63-100 Śrem, ul. Mickiewicza 17
tel. (61) 28 27 321 fax 28 29 321

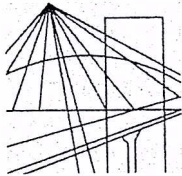

P O L S K A
I Z B A
I N Ż Y N I E R Ó W
B U D O W N I C T W A

Poznań, 2009-11-18

ZAŚWIADCZENIE

Pan/Pani Stanisław Domalski.....

miejsce zamieszkania ul. Nowa Strzelnica 5/11
.....
63-100 Śrem

jest członkiem Wielkopolskiej Okręgowej Izby Inżynierów
Budownictwa o numerze ewidencyjnym WKP/IS/0795/01.....

i posiada wymagane ubezpieczenie od odpowiedzialności
cywilnej.

Niniejsze zaświadczenie jest ważne od dnia 2010-01-01

do dnia 2010-12-31

Z-ca Przewodniczącego
Wielkopolskiej Okręgowej
Izby Inżynierów Budownictwa

D. Gawęcka
mgr inż. Danuta Gawęcka

Wielkopolska Okręgowa Izba Inżynierów Budownictwa
ul. Dworkowa 14, 60-602 Poznań, tel./fax 061 854 2014, 061 854 2011
e-mail: wkp@piib.org.pl

STAROSTWO POWIATOWE
W ŚREMIE
63-100 Śrem, ul. Mickiewicza 17
tel. (61) 28 37 001 fax 28 29 321

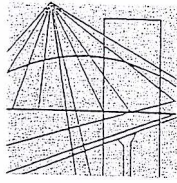

P O L S K A
I Z B A
I N Ż Y N I E R Ó W
B U D O W N I C T W A

Poznań, 2009-11-18

Z A Ś W I A D C Z E N I E

Pan/Pani Pantaleo Cammarano

miejsce zamieszkania ul. T.B. Komorowskiego 6/115
63-100 Śrem

jest członkiem Wielkopolskiej Okręgowej Izby Inżynierów
Budownictwa o numerze ewidencyjnym WKP/IS/0466/01
i posiada wymagane ubezpieczenie od odpowiedzialności
cywilnej.

Niniejsze zaświadczenie jest ważne od dnia 2010-01-01

do dnia 2010-12-31

Z-ca Przewodniczącego
Wielkopolskiej Okręgowej
Izby Inżynierów Budownictwa
[Signature]
mgr inż. Danuta Gawęcka

Wielkopolska Okręgowa Izba Inżynierów Budownictwa
ul. Dworkowa 14, 60-602 Poznań, tel./fax 061 854 2014, 061 854 2011
e.mail: wkp@piib.org.pl

STAROSTWO POWIATOWE
w Śremie
63-100 Śrem, ul. Mickiewicza 17
tel. (61) 28 37 001 fax 28 29 321
-2-

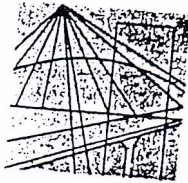

P O L S K A
I Z B A
I N Ż Y N I E R Ó W
B U D O W N I C T W A

Poznań, 2009-12-16

ZAŚWIADCZENIE

Pan/Pani Tadeusz Hałas

miejsce zamieszkania ul. Łomżyńska 10
61-048 Poznań

jest członkiem Wielkopolskiej Okręgowej Izby Inżynierów
Budownictwa o numerze ewidencyjnym WKP/BO/1435/01
i posiada wymagane ubezpieczenie od odpowiedzialności
cywilnej.

Niniejsze zaświadczenie jest ważne od dnia 2010-01-01
do dnia 2010-12-31

PRZEWODNICZĄCY
Wielkopolskiej Okręgowej Izby
Inżynierów Budownictwa

mpr inż. Jerzy Stronicki

Wielkopolska Okręgowa Izba Inżynierów Budownictwa
ul. Dworkowa 14, 60-602 Poznań, tel./fax 061 854 2014, 061 854 2011
e.mail: wkp@piib.org.pl

STAROSTWO POWIATOWE
W UREMIĘ
63-100 Sreń, ul. Mickiewicza 17
tel. (61) 28 37 001 fax 28 29 321

ŚREMSKI URZĄD
OCHRONY ZABYTEKÓW
WIELKOPOLSKI
ŚREMSKI KONSERWATOR ZABYTEKÓW
Poznań, ul. Gołębia 2

Poznań, dnia 26 lutego 2010



VN - 4151 /1018/2010

POSTANOWIENIE NR 150/2010/A

na podstawie art. 53 ust.4 pkt 2 ustawy z dnia 27 marca 2003 roku – o planowaniu i zagospodarowaniu przestrzennym (Dz. U. Nr 80 poz. 717), art. 7 pkt. 1 i 4, art. 89 pkt. 2, art. 91, art. 104 Ustawy o ochronie zabytków i opiece nad zabytkami z dnia 23 lipca 2003r. (Dz. U. z 2003r. z 1568 ze zmianami), art. 106 ustawy z dnia 14 czerwca 1960 r. kodeks postępowania cywilnego (Dz. U. z 2000 r. Nr 98, poz.1071 ze zm.) po zapoznaniu się z wnioskiem z dnia 16.02.2010 r. l.dz. PPS.PP.7331-37/10

uzgadniam projekt decyzji

dotyczącej zabudowy i zagospodarowaniu terenu dla zamierzenia budowlanego: budowa domu mieszkalnego z urządzeniami budowlanymi przy ul. Dutkiewicza w Śremie dz. nr ewid. 448/3, 1071/1, 1072/2

Uzasadnienie

dotyczącego budynku zamieszkania zbiorowego (dom samotnej matki) wraz z urządzeniami budowlanymi przy ul. Dutkiewicza w Śremie dz. nr ewid. 448/3, 1071/1, 1072/2 znajdujących się w granicach terenu wpisanego do rejestru zabytków pod nr 2254/A, decyzją z dnia 22.10.1992 r., wydaną przez Zarząd Miejski w Śremie, którego założenia urbanistycznego miasta Śremu jest możliwa do akceptacji ze stanowiska konserwatora zabytków, gdyż nie powoduje zakłócenia istniejącego układu.

W związku z powyższym w decyzji ujęto zapis o konieczności badań archeologicznych podczas realizacji prac w zakresie uzgodnionym pozwoleniem Wielkopolskiego Wojewódzkiego Konserwatora Zabytków przed wydaniem decyzji o pozwoleniu na budowę.

Przeciwko postanowieniu przysługuje stronie zażalenie, które należy wnieść w ciągu 7 dni od dnia wydania postanowienia do Ministra Kultury i Dziedzictwa Narodowego, za pośrednictwem Wojewódzkiego Urzędu Ochrony Zabytków w Poznaniu – Wielkopolskiego Wojewódzkiego Konserwatora Zabytków.

W Śremie,

Wojewódzki Konserwator Zabytków
ul. Mickiewicza 21, 63-100 Śrem
ul. Śremskiego, ul. Mickiewicza 17
63-100 Śrem

Wojewódzki Konserwator Zabytków
mgr Aleksander Starzyński

STAROSTWO POWIATOWE
ul. Śremskiego 17
63-100 Śrem, ul. Mickiewicza 17
tel. (61) 75 12 00 fax 25 29 321

WOJEWÓDZKI URZĄD
OCHRONY ZABYTKÓW
W POZNANIU
WIELKOPOLSKI
WOJEWÓDZKI KONSERWATOR ZABYTKÓW
61-834 Poznań, ul. Gołębia 2

Poznań, dnia 30.03.2010

WN – 4151/1018/2010

POZWOLENIE Nr 142/A/2010

Działając na podstawie art.6 ust.1 pkt 1 lit. b, art. 7 pkt 1, art. 31 ust.1-3, art. 36 ust. 1 pkt.11 art. 89 pkt. 2, art.91 ust.4 pkt 4 ustawy z dnia 23 lipca 2003 r. o ochronie zabytków i opiece nad zabytkami (Dz. U. Nr 162, poz. 1568 ze zm.), § 5 ust. 1 -10 (w zależności od sytuacji) Rozporządzenia Ministra Kultury z dnia 9 czerwca 2004r. w sprawie prowadzenia prac konserwatorskich, restauratorskich , robót budowlanych , badań konserwatorskich i architektonicznych, a także innych działań przy zabytku wpisanym do rejestru zabytków oraz badań archeologicznych i poszukiwań ukrytych lub porzuconych zabytków ruchomych (Dz.U.Nr 150 ,poz. 1579) , art. 104 ustawy z dnia 14 czerwca 1960 r. Kodeks postępowania administracyjnego (Dz. U. z 2000 r. Nr 98, poz.1071 ze zm.), Wielkopolski Wojewódzki Konserwator Zabytków po rozpatrzeniu wniosku Fundacji na Rzecz Rewaloryzacji Miasta Śrem, ul. Mickiewicza 21, 63-100 Śrem o udzielenie pozwolenia na wykonanie *prac konserwatorskich / restauratorskich/robót budowlanych* przy obiekcie zabytkowym, określonym we wniosku, stanowiącym własność :

budynek zamieszkania zbiorowego przy ul. Dutkiewicza 8a dz. nr ewid. 448/3 i 1072/1

UDZIELA POZWOLENIA

na wykonanie następujących prac/robót :

budowa trzykondygnacyjnego budynku zamieszkania zbiorowego (dom samotnej matki) w Śremie, ul. Dutkiewicza 8a

wg dokumentacji Projekt budowlany „Budynek zamieszkania zbiorowego – Dom Samotnej Matki” opracowanie inż. Józef Naskręt

Przewidywany termin rozpoczęcia ustala się na dzień 1 kwietnia 2010 r.,
zakończenia ustala się na dzień 30 grudnia 2011 r.

ORAZ ZOBOWIĄDUJE

do prowadzenia badań archeologicznych podczas robót ziemnych związanych z budową trzykondygnacyjnego budynku zamieszkania zbiorowego (dom samotnej matki) w Śremie, ul. Dutkiewicza 8a, dz. nr ewid. 448/3 oraz 1072/1,
zgodnie z warunkami określonymi w decyzji WWKZ nr 69/C/2010 z dnia 30.03.2010 r.

STAROSTWO POWIATOWE
W ŚREMIE
63-100 Śrem, ul. Mickiewicza 17
tel. (61) 28 37 001 fax 28 29 321
-2-

Decyzja ta nie zwalnia z obowiązku wystąpienia do WUOZ w Poznaniu przed rozpoczęciem prac ziemnych, o pozwolenie na prowadzenie badań archeologicznych podczas prac ziemnych przy realizacji w/w inwestycji.

UZASADNIENIE

Projektowany budynek położony przy ul. Dutkiewicz 8a w Śremie, znajduje się w strefie ochrony konserwatorskiej wpisanego do rejestru zabytków pod nr 2254/A, decyzją z dnia 22.10.1992 r., historycznego układu urbanistycznego miasta. Wykonanie w/w prac jest dopuszczalne ze stanowiska konserwatorskiego.

Inwestycje prowadzone na w/w terenie należy prowadzić w obecności archeologa z uwagi średniowieczne i nowożytnie nawarstwienia kulturowe oraz obiekty zabytkowe. Badania archeologiczne są niezbędne dla ochrony archeologicznego dziedzictwa kulturowego

Pozwolenia udziela się z warunkami:

- pozwolenie obowiązuje do dnia wskazanego jako przewidywany termin zakończenia prac,
- należy niezwłocznie zawiadomić wojewódzkiego konserwatora zabytków o wszelkich zagrożeniach lub nowych okolicznościach ujawnionych w trakcie prowadzenia wskazanych w pozwoleniu prac lub robót budowlanych. Wówczas wojewódzki konserwator zabytków jest obowiązany wydać odpowiednie zalecenia lub wznowić postępowanie w sprawie wydanego pozwolenia w terminie nie dłuższym niż 7 dni od dnia przejęcia zawiadomienia.
- pozwolenie może być cofnięte lub zmienione w razie ujawnienia po jego wydaniu okoliczności, które mogą mieć wpływ na zakres prowadzenia wskazanych w pozwoleniu prac, robót, badań, innych działań lub poszukiwań,
- W przypadku stwierdzenia, że prowadzone prace odbiegają od zakresu i warunków określonych w pozwoleniu wojewódzki konserwator zabytków wydaje decyzję:
 - nakazującą przywrócić zabytku do poprzedniego stanu,
 - zobowiązującą do doprowadzenia zabytku do jak najlepszego stanu we wskazany sposób o w określonym terminie.

Wielkopolski Wojewódzki Konserwator Zabytków zastrzega sobie prawo komisijnego odbioru wykonanych prac, oraz przeglądu prac w trakcie ich trwania.

Pouczenie

Pozwolenie niniejsze nie zwalnia od obowiązku uzyskania pozwolenia na budowę lub zgłoszenia w przypadkach określonych przepisami Prawa budowlanego (art. 36 ust 8 Ustawy z dnia 23 lipca 2003r. o ochronie zabytków i opiece nad zabytkami)

Od decyzji niniejszej służy stronie odwołanie do Ministra Kultury i Dziedzictwa Narodowego złożone w terminie 14 dni od daty jej otrzymania, za pośrednictwem Wojewódzkiego Urzędu Ochrony Zabytków w Poznaniu – Wielkopolskiego Wojewódzkiego Konserwatora Zabytków.

Otrzymują:

1. Fundacja na Rzecz
Rewaloryzacji Miasta Śrem
ul. Mickiewicza 21
63-100 Śrem
2. a/a JB, ML

Do wiadomości:

1. Powiatowy Inspektorat Nadzoru Budowlanego
ul. Marciniaka 2, 63100 Śrem
2. Urząd Miejski
Pl. 20 Października I
63-100 Śrem a/a

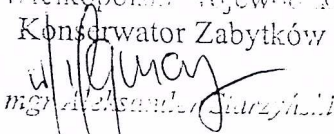
Wielkopolski Wojewódzki
Konserwator Zabytków

mgr Aleksandra Jurzyńska

WOJEWÓDZKI URZĄD
OCHRONY ZABYTKÓW
W POZNANIU
WIELKOPOLSKI
WOJEWÓDZKI KONSERWATOR ZABYTKÓW
61-834 Poznań, ul. Gołębia 2

Poznań, dnia 30.03.2010r.

WA 4151/1018/2010

DECYZJA NR 69/C/2010

Działając na podstawie art.7 pkt. 1, art. 31 ust. 1, ust 2, art. 89 pkt. 2, art. 91 ust. 4 pkt. 4 ustawy o ochronie zabytków i opiece nad zabytkami (Dz. U. nr 162, poz. 1568 (Dz. U. Nr 162, poz. 1568 oraz z 2004 r. Nr 96 poz. 959, Nr 238, poz. 2390), art. 104 & 1 ustawy z dnia 14 czerwca 1960 r. Kodeks postępowania administracyjnego (Dz. U. z 2000 r., Nr 98, poz. 1071 ze zmianami),

ZOBOWIĄZUJĘ

*Fundację na Rzecz Rewaloryzacji Miasta Śrem
ul. Mickiewicza 21
63-100 Śrem*

DO PRZEPROWADZENIA BADAŃ ARCHEOLOGICZNYCH NA TERENIE UKŁADU URBANISTYCZNEGO WPISANEGO DO REJESTRU

Na terenie: dz. nr ewid. 1072/1, 448/3 przy ul. Dutkiewicza 8a w Śremie

Podczas inwestycji: budowy trzykondygnacyjnego budynku zamieszkania zbiorowego (dom samotnej matki)

Ustalam szczegółowy zakres i rodzaj niezbędnych badań archeologicznych:

1. Zobowiązuje się inwestora do przeprowadzenia badań archeologicznych w obrębie wykopów budowlanych.
2. Wyeksplorowanie warstw i obiektów archeologicznych, które w trakcie inwestycji ulegną zniszczeniu
3. Sporządzenie dokumentacji opisowej, rysunkowej i fotograficznej z przeprowadzonych badań

Egzemplarz dokumentacji z badań podlega po ich zakończeniu nieodpłatnemu przekazaniu Wielkopolskiemu Wojewódzkiemu Konserwatorowi Zabytków (art. 31 ust. 3 powołanej wyżej ustawy)

STAROSTWO POWIATOWE
w ŚREMIE
63-100 Śrem, ul. Mickiewicza 17
tel. (61) 28 37 001 fax 28 29 321
-2-

UZASADNIENIE

Działki nr ewid.. 1072/1, 448/3 w Śremie znajdują się w strefie ścisłej ochrony konserwatorskiej wpisanego do rejestru zabytków pod nr 2254/A, decyzją z dnia 22.10.1992 r., historycznego układu urbanistycznego miasta.

Z uwagi na pradziejowe, średniowieczne i nowożytne nawarstwienia kulturowe oraz możliwość wystąpienia materiałów zabytkowych i relikwów zabudowy, prace ziemne należy prowadzić w obecności archeologa.

Na 30 dni przed rozpoczęciem prac ziemnych inwestor winien wyznaczyć uprawnionego archeologa lub jednostkę archeologiczną i wspólnie z nią złożyć do Wielkopolskiego Wojewódzkiego Konserwatora Zabytków w Poznaniu wnioszek o pozwolenie na wykonywanie prac archeologicznych podczas w/w inwestycji, na które WWKZ wyda stosowne pozwolenie zgodnie z art. 36 ust. 1, pkt. 5 Ustawy o ochronie zabytków i opiece nad zabytkami z dnia 23 lipca 2003 r. (Dz. U. Nr 162 poz. 1568, ze zm.).

Przeprowadzenie badań archeologicznych na w/w terenie w obrębie wykopu budowlanego jest niezbędne dla ochrony zabytków archeologicznych.

POUCZENIE

Decyzja niniejsza nie zwalnia z konieczności uzyskania od Wielkopolskiego Wojewódzkiego Konserwatora Zabytków pozwolenia na prowadzenie badań archeologicznych (art. 36 ust. 1 p.5 powołanej wyżej ustawy).

Od decyzji niniejszej służy stronie odwołanie do Ministra Kultury i Dziedzictwa Narodowego w terminie 14 dni od daty jej otrzymania za pośrednictwem Wojewódzkiego Urzędu Ochrony Zabytków w Poznaniu – Wielkopolskiego Wojewódzkiego Konserwatora Zabytków.

Wielkopolski Wojewódzki
Konserwator Zabytków
mgr Aleksander Sierzyński

Otrzymują:

1. Fundacja na Rzecz
Rewaloryzacji Miasta Śrem
ul. Mickiewicza 21
63-100 Śrem
2. a/a JB, ML

Do wiadomości:

1. Powiatowy Inspektorat Nadzoru Budowlanego
ul. Marciniaka 2, 63100 Śrem
2. Urząd Miejski
Pl. 20 Października 1
63-100 Śrem a/a

PRK. GK. 7022-54/10

Śrem, 11 marca 2010 r.

**Pion Gospodarowania Przestrzenią
i Środowiskiem
Zespół Planowania Przestrzennego
w miejsu**

Po rozpatrzeniu pisma nr PPS. PP. 7331-37/10 z dnia 16 lutego 2010 r. w sprawie uzgodnienia decyzji o warunkach zabudowy, dotyczącej zmiany zagospodarowania terenu, złożonego przez Pion Gospodarowania Przestrzenią i Środowiskiem Urzędu Miejskiego w Śremie, na podstawie art. 53 ust. 4 pkt. 9, ustawy z dnia 27 marca 2003 r. o planowaniu i zagospodarowaniu przestrzennym (Dz. U. z 2003 r., Nr 80, poz. 717 z późn. zm.) oraz zgodnie z art. 35 ust. 3 i art. 43 ust. 1 ustawy z dnia 21 marca 1985 r. o drogach publicznych (Dz. U. z 2007 r., Nr 19, poz. 115 z późn. zm.), jako zarządca dróg gminnych, opiniuję pod względem dostępności komunikacyjnej, zmianę zagospodarowania terenu – zamierzenie budowlane polegające na budowie budynku zamieszkania zbiorowego (dom samotnej matki) wraz z urządzeniami budowlanymi na działce o nr ewid. 448/3, 1072/1 i 1072/2, położonej w m. Śrem, gm. Śrem, przy drodze będącej w zarządzie gminy Śrem - ul. Dutkiewicza - dz. nr ewid. 431/2, na warunkach:

- dostępność komunikacyjna do planowanej inwestycji zostanie zapewniona przez zjazd publiczny z drogi będącej w zarządzie gminy Śrem - ul. Dutkiewicza - dz. nr ewid. 431/2,
- w przypadku zamiaru wprowadzenia jakichkolwiek zmian mających wpływ na układ komunikacyjny dróg, których zarządcą jest Burmistrz Śremu, inwestor każdorazowo powinien wystąpić z propozycją rozwiązania, w celu uzgodnienia tych zmian, które spełniać muszą wymogi Rozporządzenia Ministra Transportu i Gospodarki Morskiej z dnia 2 marca 1999r. w sprawie warunków technicznych, jakim powinny odpowiadać drogi publiczne i ich usytuowanie,
- należy zachować linię zabudowy, w odległości nie mniejszej niż 2,0 m od linii rozgraniczającej drogę będącej w zarządzie gminy Śrem - ul. Dutkiewicza,
- przedmiotowa inwestycja nie może mieć niekorzystnego wpływu na układ komunikacyjny pasa drogowego dróg będących w zarządzie gminy Śrem.

STAROSTWO POWIATOWE
W ŚREMIE

ul. Mickiewicza 17
tel. 28 37 001 fax 28 29 321
-2-
Mileńsk
Szczelnik Pionu Rolnictwa
i Gospodarki Komunalnej

Sprawę prowadzi:
Paweł Pawelczyk
inspektor
tel. 0 (.....) 61 28 47 129

Do wiadomości:

- 1) Fundacja Na Rzecz Rewaloryzacji Miasta Śrem, ul. Mickiewicza 21,
63-100 Śrem, w imieniu: Gminy Śrem.

STAROSTWO POWIATOWE
w ŚREMIE
63-100 Śrem, ul. Mickiewicza 17
tel. (61) 28 67 001 fax 28 29 321
- 2 -

Śrem, 26 marca 2010 r.

PRK.GK. 7022 – 54/10

DECYZJA Nr 15

Na podstawie art. 29, ust. 1, 3 i 5 ustawy z dnia 21 marca 1985 r. o drogach publicznych (Dz. U. z 2007 r. Nr 19, poz. 115 z późn. zm.) oraz art. 104 kpa,

po rozpatrzeniu

wniosku złożonego dnia 22 lutego 2010 r. przez: Fundacja na Rzecz Rewaloryzacji Miasta Śrem, ul. Mickiewicza 21, 63-100 Śrem, o wyrażenie zgody na lokalizację 4 miejsc postojowych przy drodze będącej w zarządzie gminy Śrem – ul. Dutkiewicza (dz. nr ewid. 431/2) w Śremie

ZEZWALA SIĘ

na lokalizację 4 miejsc postojowych wzdłuż drogi będącej w zarządzie gminy Śrem – ul. Dutkiewicza (dz. nr ewid. 431/2) w Śremie w celu zapewnienia obsługi projektowanego na dz. nr ewid. 448/3, 1072/1 i 1072/2 Domu Samotnej Matki, na niżej podanych warunkach:

1. Projektowane miejsca parkingowe muszą spełniać wszelkie warunki dla zawarte w rozporządzeniu Ministra Transportu i Gospodarki Morskiej z dnia 2 marca 1999 r. w sprawie warunków technicznych, jakim powinny odpowiadać drogi publiczne i ich usytuowanie (Dz. U. z 1999 r., Nr 43, poz. 430 z późn. zm.).
2. **Projektowane wzdłuż ul. Dutkiewicza miejsca parkingowe oraz przebudowany w związku z tym chodnik na działkę nr ewid. 448/3 i 1072/1 będą funkcjonowały tylko i wyłącznie jako publiczne i ogólnodostępne.**
3. Koszt budowy miejsc parkingowych i przebudowy chodnika oraz ewentualnej przebudowy urządzeń w pasie drogowym związanych z realizacją zadania, zgodnie z ustawą o drogach publicznych (Dz. U. z 2007 r. Nr 19, poz. 115 z późn. zm.) ponosi inwestor, na którym spoczywa również obowiązek wykonania wszelkich prac.
4. Przed przystąpieniem do wykonania prac budowlanych związanych z budową miejsc parkingowych oraz przebudową chodnika wnioskujący jest zobowiązany, zgodnie z art. 29, ust. 3, pkt. 1 i 2 ustawy o drogach publicznych, do:
 - uzgodnienia z zarządcą drogi projektu budowlanego budowy miejsc parkingowych wraz z przebudową chodnika, który w swoim rozwiązaniu musi uwzględniać usytuowanie i sposób funkcjonowania ulicy Dutkiewicza,
 - uzyskania pozwolenia na budowę,

- uzyskania w tutejszym urzędzie decyzji na zajęcie pasa drogowego w celu prowadzenia robót zgodnie z ustawą z dnia 21 marca 1985 r. o drogach publicznych.
- 5. W przypadku kolizji miejsc parkingowych i chodnika z istniejącymi urządzeniami lub sieciami w pasie drogowym, inwestor na własny koszt dokona zabezpieczenia lub przełożenia kolidującego urządzenia lub sieci.
- 6. Zezwolenie niniejsze wygasa, jeżeli w ciągu 3 lat od daty jego wydania miejsca parkingowe i chodnik nie zostaną wybudowane.

UZASADNIENIE

Fundacja na Rzecz Rewaloryzacji Miasta Śrem, ul. Mickiewicza 21, 63-100 Śrem wystąpiła z wnioskiem o wykonanie 4 miejsc postojowych wzdłuż drogi będącej w zarządzie gminy Śrem – ul. Dutkiewicza (dz. nr ewid. 431/2) w Śremie w celu zapewnienia obsługi projektowanego na dz. nr ewid. 448/3, 1072/1 i 1072/2 Domu Samotnej Matki wraz z przebudową chodnika.

Organ I instancji po wnikliwym przeanalizowaniu zgromadzonego w sprawie materiału dowodowego postanowił wyrazić zgodę na w/w lokalizację zjazdów i miejsc parkingowych.

Równocześnie kierując się zapisami rozporządzenia Ministra Transportu i Gospodarki Morskiej z dnia 2 marca 1999 r. w sprawie warunków technicznych, jakim powinny odpowiadać drogi publiczne i ich usytuowanie (Dz. U. z 1999 r., Nr 43, poz. 430 z późn. zm.) ustalił parametry techniczne wyszczególnione w sentencji decyzji.

POUCZENIE

Od niniejszej decyzji służy stronie odwołanie do Samorządowego Kolegium Odwoławczego w Poznaniu za moim pośrednictwem, w terminie 14 dni od daty jej doręczenia.

Sprawę prowadzi:
Paweł Pawelczyk
inspektor
tel. 61 28 47 173

Nie podlega opłacie skarbowej na podstawie art. 2, ust. 1, pkt 2 ustawy z dnia 16 listopada 2006 r. o opłacie skarbowej (Dz. U. Nr 225, poz. 1635)
Imię, nazwisko, stanowisko służbowe:
Pieczęć urzędowa:

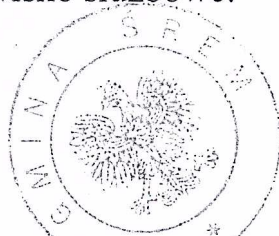

z up. BURMISTRZA
mgr inż. Hanna Klak
Zastępca Burmistrza
Pionu Rolnictwa i Gospodarki Komunalnej

STAROSTWO POWIATOWE
W ŚREMIE
63-100 Śrem, ul. Mickiewicza 17
tel. (61) 28 37 001 fax 28 29 321

mgr inż. Paweł Pawelczyk
inspektor

Polskie Górnictwo Naftowe i Gazownictwo S.A.
ul. M. Kasprzaka 25, 01-224 Warszawa

Wielkopolski Oddział Obrotu Gazem w Poznaniu
Gazownia Poznańska
ul. Grobla 15, 61-859 Poznań
tel. 061 885 42 00, fax 061 885 43 00
NIP 525 000 80 28
KRS 0000059492, REGON 012216736



Poznań, dnia 26.1.2010

(Pieczęć Gazowni)

GC

Nr sprawy: 327184

OŚWIADCZENIE o zapewnieniu dostawy paliwa gazowego

Wnioskujący:

Fundacja na Rzecz Rewaloryzacji Miasta Śrem

Mickiewicza 21,

63-100 Śrem

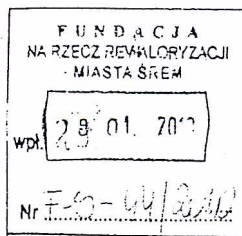

REGON:004834539

NIP: 785-12-64-398

PESEL:

1. W odpowiedzi na wniosek, w oparciu o Ustawę z dnia 10.04.1997r. - Prawo Energetyczne (tekst jednolity: tekst jednolity (Dz. U. z 2006 r. Nr 89. poz.625) oraz Ustawę z dnia 07.07.1994r. - Prawo Budowlane (tekst jednolity: Dz. U. z 2006 r. Nr 156 poz. 1118 ze zmianami) oświadczamy, że zapewniamy dostawę paliwa gazowego Gz-50 do punktu wejścia do systemu dystrybucyjnego ID 760124 / Śrem obejmującego strefę nr.1500 zasilającego wnioskowany do przyłączenia obiekt zlokalizowany w miejscowości: **Dutkiewicza 8 A, 63-100 Śrem** w następujących ilościach:

Wyszczególnienie	I rok dostaw
Moc umowna [m ³ /h]	12
Pobór dobowy [m ³ /dobę]	138
Pobór maksymalny miesięczny [m ³ /m-c]	-
Pobór roczny [m ³ /rok]	16000

Rozpoczęcie dostaw - 2011 r.

2. Niniejsze oświadczenie wydaje się w celu określenia warunków przyłączenia do sieci gazowej i jest ważne w okresie ważności tych warunków. Jeżeli w okresie ważności warunków przyłączenia do sieci gazowej zostanie zawarta umowa przyłączeniowa oświadczenie ulega przedłużeniu do czasu rozpoczęcia dostaw paliwa gazowego wskazanego w umowie przyłączeniowej.

.....
Dorota Tułkiewicz

(podpis i pieczęć osoby reprezentującej
Gazownię)

Opracował: Piotr Łoda

STAROSTWO POWIATOWE
W ŚREMIE

63-100 Śrem, ul. Mickiewicza 17
tel. 28 28 37 001 fax 28 29 321



Wielkopolska Spółka Gazownictwa Sp. z o.o.

Oddział Zakład Gazowniczy w Poznaniu
ul. Grobla 15, 61-859 Poznań
tel. (61) 854 51 00, fax (61) 854 55 19

Dział Przyłączenia

tel. (61) 854 52 54

fax. (61) 854 54 88

reklamacje.poznan@wsgaz.pl

**Fundacja na Rzecz Rewaloryzacji
Miasta Śrem
Mickiewicza 21
63-100 Śrem**

Nasz znak: **TP.14-4130-300089/11**

Poznań, 5-05-2011

Umowa nr: **300089/2010**

**Sprawa: przyłączenia do sieci gazowej obiektu: budynek w miejscowości:
Śrem, ul. Dutkiewicza 8A dz. 1072/1, zgodnie z umową nr 300089/2010 z dnia 10-03-2010.**

Szanowni Państwo,

W odpowiedzi na Państwa pismo z dnia 18-04-2011 informujemy, że wyrażamy zgodę na przesunięcie terminu rozpoczęcia poboru paliwa gazowego do dnia **30-06-2012**.

Jednocześnie informujemy, że niniejsze oświadczenie nie stanowi zrzeczenia się przez Wielkopolską Spółkę Gazownictwa Sp. z o.o. roszczeń o zapłatę kary umownej, co do okresów, za które przysługują WSG Sp. z o.o. takie roszczenia.

Ponadto przypominamy, że do dnia 08-04-2011 Wielkopolska Spółka Gazownictwa Sp. z o.o. nie otrzymała z Państwa strony żadnego pisma dotyczącego zmiany terminu rozpoczęcia poboru paliwa gazowego.

Wobec powyższego, w przypadku nierozpoczęcia poboru paliwa gazowego, po upływie w/w terminu, który uznajemy za ostateczny zostaną Państwo obciążeni karą umowną zgodnie z §4 ust 1 Umowy o przyłączenie do sieci gazowej nr 300089.

Z poważaniem

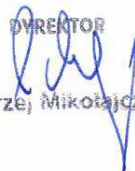
DYREKTOR

Andrzej Mikotańczak

Sprawę prowadzi:

Monika Elmiś

61 8545-501



Przedsiębiorstwo
Wodociągów i Kanalizacji
w Śremie Spółka z o.o.

Śrem, 30 marca 2010r.

L.dz. P/...653.../10

Fundacja na Rzecz Rewaloryzacji
Miasta Śrem
ul. Mickiewicza 21
63-100 Śrem

WARUNKI TECHNICZNE NR 39/2010

Przebudowy przyłącza wodociągowego i kanalizacji sanitarnej w Śremie, ul. Dutkiewicza, dz. 1072/1, 1072/2.

W odpowiedzi na pismo złożone w dniu 29.03.2010r., L.dz. P/629/10 – podajemy poniżej warunki techniczne przebudowy:

1. PRZYŁĄCZA WODOCIĄGOWEGO

W związku ze zwiększonym zapotrzebowaniem wody należy przewidzieć przebudowę istniejącego przyłącza wodociągowego Ø40 mm, polegającą na zwiększeniu średnicy przewodu.

Na istniejącym przewodzie wodociągowym Ø100 mm z rur żel. w ulicy Dutkiewicza, w zależności od średnicy przyłącza, założyć trójnik lub opaskę z zasuwą odcinającą, obudową i skrzynką uliczną. Skrzynkę z PE obrukować 1.0 x 1.0m. Armaturę zewnętrzną oznakować tabliczkami z pomiarami zgodnie z normą PN-86/B-09700.

Przewód wodociągowy w granicach pasa drogowego ułożyć po trasie istniejącego przyłącza.

Doprowadzenie wody do posesji wykonać z rur PEHD (ciśnienie min. PN 10) łączonych za pomocą kształtek zgrzewanych elektrooporowo lub złączek rurowych wciskowych. Średnicę przyłącza dostosować do planowanego poboru wody. Zachować minimalne przykrycie przewodu w gruncie 1,5 m. Nad rurą przewidzieć taśmę lokalizacyjną z wkładem metalowym.

Wodomierz klasy C zamontować za granicą nieruchomości (możliwie blisko granicy z ulicą) w studni wodomierzowej, zabezpieczonej przed zamrażaniem. Przed i za wodomierzem montować armaturę zaporową o średnicy przyłącza. Bezpośrednio za zestawem wodomierzowym (na instalacji wewnętrznej) należy montować zawór antyskażeniowy z możliwością nadzoru.

Przy stosowaniu wodomierzy kołnierzowych należy za wodomierzem instalować kształtkę montażową – demontażową (teleskopową) zabezpieczoną fabrycznie przed rozsunieniem za pomocą śrub.

Dobór wodomierza uzgodnić z PWiK w Śremie Sp. z o.o.

STAROSTWO POWIATOWE
w Śremie
63-100 Śrem, ul. Mickiewicza 17
tel. (61) 28 37 001 fax 28 29 321

2. PRZYŁĄCZY KANALIZACJI SANITARNEJ

Przyłącze kanalizacji sanitarnej do budynku zlokalizowanego na dz. nr ewid. 1072/1 przebudować z uwzględnieniem usunięcia kolizji istn. studni rewizyjnej S1 z projektowanym budynkiem. Studnię rewizyjną zlokalizować na istniejącym przyłączy, możliwie blisko granicy z ulicą.

Trasę istniejącego przyłącza kanalizacji sanitarnej do budynku zlokalizowanego na dz. nr ewid. 1072/2 wskreślono na załączonej mapie. Przyłącze na odcinku między studniami S2 i S3 przebudować z zachowaniem odległości co najmniej 1,5 m od zewnętrznej ściany projektowanego budynku.

3. W przypadku projektowania przewodów w granicach nieruchomości nie będących własnością inwestora należy uzyskać pisemne zgody właścicieli lub zarządców tych posesji na umieszczenie infrastruktury wodociągowo-kanalizacyjnej.

4. Projekt techniczny przesłać do PWiK w Śremie Sp. z o.o. w 2 egz. do uzgodnienia po uprzednim uzgodnieniu w miejscowym Zespole Uzgadniania Dokumentacji Projektowej w Śremie, ul. Mickiewicza 46.

5. Przebudowa sieci / przyłączy zostanie wykonana kosztem i staraniem wnioskodawcy przez uprawnionego wykonawcę.

6. Wnioskodawca zobowiązany jest poinformować PWiK w Śremie Sp. z o.o. o rozpoczęciu robót. Po ich zakończeniu a przed zasypaniem wykopów inwestor zobowiązany jest zgłosić sieć / przyłącze do odbioru technicznego w Dziale Technicznym PWiK.

7. Ponadto wnioskodawca ma obowiązek zlecić wykonanie pomiaru przez uprawnione przedsiębiorstwo geodezyjne. Pomiar geodezyjny musi być wykonany przed zasypaniem ułożonych rur. Mapę inwentaryzacji powykonawczej wraz ze szkicem połowym należy dostarczyć do PWiK w Śremie Sp. z o.o. w terminie 14 dni od daty wykonania sieci / przyłączy.

8. Przewody wodociągowe i kanalizacyjne wyłączone z eksploatacji powinny być usunięte. W przypadku, gdy nie jest to możliwe lub nie jest uzasadnione ekonomicznie przewody mogą być pozostawione w ziemi i wypełnione odpowiednim materiałem (poprzez zamulenie lub zastosowanie betonu klasy C 8/10) w celu zabezpieczenia przed pogarszaniem się struktury gruntu lub przedostaniem się wód gruntowych. W przypadku pozostawienia w gruncie nieczynnych przewodów geodeta uprawniony na inwentaryzacji powykonawczej zobowiązany jest dokonać oznaczenia tego przewodu jako nieczynny.

9. Celem ustalenia głębokości istniejącego wodociągu / kanalizacji należy wykonać próbne przekopy.

10. Niniejsze „Warunki techniczne” ważne są dwa lata od daty wystawienia.

W załączeniu: 1 egz. planu

Sprawę prowadzi:
Tomasz Rusiak
Inspektor ds. technicznych
tel. (061) 28-30-459 wew. 123
e-mail: t.rusiak@pwik-srem.pl

PREZES ZARZĄDU
mgr Andrzej Szczepaniak

PLAN ZAGOSPODAROWANIA

OBIEKT: BUDYNEK ZAMIESZKANIA ZBIOROWEGO
 ADRES: SREM, UL. PIŁKARZY WICZA, działki nr 1072/1, 448/3, 431/2.
 INWESTOR: FUNDACJA NA RZECZ REWABRYZACJI MIASTA SREM,
 44-63-100 SREM, UL. MICKIEWICZA 21.

64.17
63.77

Stwierdza się, że (nie) istnieje możliwość podłączenia obiektu do sieci wodociągowej, kanalizacji sanitarnej, kanalizacji deszczowej zgodnie z warunkami nr 34/10 z dnia 30.03.10. Uwagi: 22.52.11.11

XXXXX	przewody kanalizacyjne wyłączone z eksploatacji
—	istn. przewody kan. sanitarnej
—	istn. przyłącze wodociągowe

Przedsiębiorstwo Inżynieria i Kanałizacja Srem Sp. z o.o.
 ul. Piłkarzy Wicza 8, 63-100 Srem
 NIP 785-00-02-101
 data i podpis: 30.03.2010
 mgr inż. Tomasz Rusak

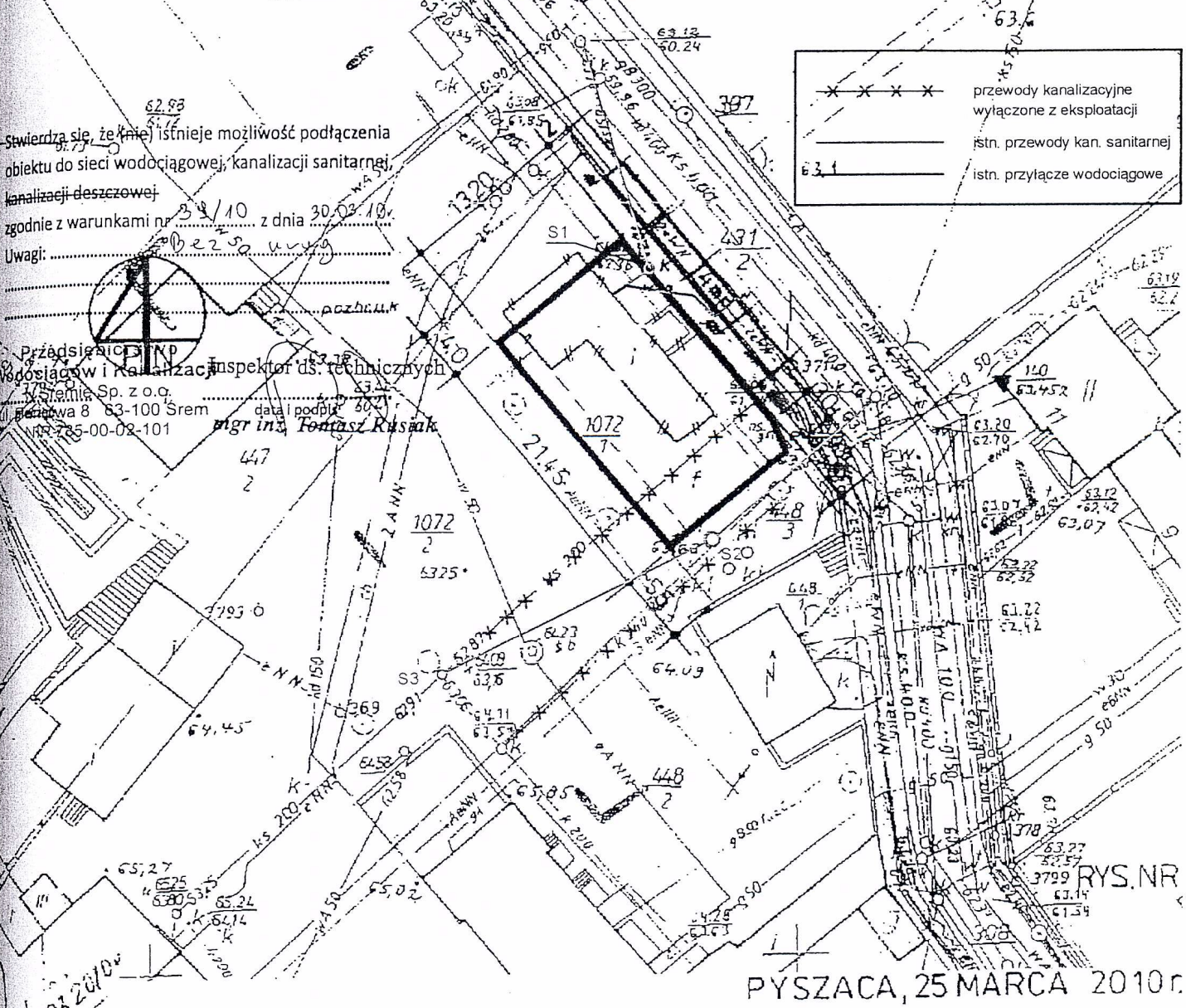

MAPA ZASADNICZA Skala 1:500

Reprodukcja wzbroniona

STAROSTWO POWIATOWE
 w SREMI
 63-100 Srem, ul. Mickiewicza 17
 tel. (61) 28 57 001 fax 28 29 321

województwo Wielkopolskie
 powiat śremski
 gmina ŚREM
 adres mapy zas. 433.114.051.4 i 053.2
 adres mapy ewid. 9
 działki 448/3 i 1072/1
 numer 32413
 powierzchnia 0,0497 ha

Wykonawca
 USŁUGI
 GEODEZYJNO-KARTOGRAFICZNE
 Krzysztof Tomczak
 geodeta uprawniony
 Nr rej. GUGIK 3503
 NOCHÓWKO, Łódź 14
 63-100 SREM tel. 0-604 228845
 REGON 630447437 NIP 785-104-85-71
 KERG: 600-40/2010
 Stan na dzień 1.03.2010 r

STAROSTA ŚREMSKI
 Powiatowy Ośrodek Dokumentacji
 Geodezyjnej i Kartograficznej
 w SREMI
 W obszarze oznaczonym ~~czarną~~ linią potwierdzono aktualność treści mapy zasadniczej Dokumenty 2.03.2010 i zarejestrowano pod nr 317.00-4407/2010
 Niniejsza mapa może służyć do celów projektowych. Projektowane obiekty budowlane wymagają pozwolenia na budowę, podlegają wyliczeniu i inwentaryzacji powykonawczej przez jednostki uprawnione do wykonywania prac geodezyjnych.

Srem, dnia 2.03.2010 r.
 podpis

GMINA ŚREM

Oddział Dystrybucji Poznań
Rejon Dystrybucji Września
Sekcja Rozwoju
Tel. 061 437-46-00

Nr ewidencyjny: 1020/2010
Września, 19-04-2010

Fundacja na Rzecz Rewaloryzacji Miasta
Śrem
ul. Mickiewicza 21
63-100 Śrem
(imię i nazwisko lub pełna nazwa firmy, adres)

**Warunki przyłączenia
do sieci elektroenergetycznej ENEA Operator sp. z o.o.**

charakter i lokalizacja obiektu/ lokalu: budynek zamieszkania zbiorowego Śrem, ul. Dutkiewicza 8a
dz. 448/3; 1072/1

warunki dotyczą wzrostu mocy w obiekcie istniejącym
z mocą przyłączeniową 32,0 kW (przy istn. 12 kW) w układzie 3 - fazowym na napięciu 0.4 kV
zakwalifikowanego do V grupy przyłączeniowej

I. MIEJSCE PRZYŁĄCZENIA

złącze kablowe w szafce złączowo-pomiarowej

II. RODZAJ POŁĄCZENIA Z SIECIĄ ORAZ ZAKRES NIEZBĘDNYCH ZMIAN W SIECI

1) W zakresie dotyczącym urządzeń ENEA Operator Sp.zo.o.

1.1. zakres niezbędnych zmian w sieci ENEA Operator:

1.1.1. istniejące urządzenia przystosować do zwiększonego poboru mocy

1.2. zakres dotyczący budowy przyłącza:

1.2.1. przyłącze istniejące - kablowe.

2) W zakresie dotyczącym urządzeń podmiotu przyłączanego

2.1. wlv i instalacje przystosować do zwiększonego poboru mocy

III. MIEJSCE DOSTARCZENIA ENERGII ELEKTRYCZNEJ

zaciski prądowe na wyjściu przewodów od zabezpieczeń głównych w złączu ZK w kierunku instalacji odbiorcy

Miejsce dostarczania energii elektrycznej stanowi jednocześnie granicę własności i eksploatacji urządzeń.

IV. MIEJSCE ZAINSTALOWANIA UKŁADU POMIAROWO-ROZLICZENIOWEGO

szafka SL w SPP

V. WYMAGANIA DOTYCZĄCE UKŁADU POMIAROWO-ROZLICZENIOWEGO

istniejący układ pomiarowy 3 fazowy przystosować do zwiększonego poboru mocy

VI. RODZAJ I USYTUOWANIE ZABEZPIECZEŃ:

a) Głównego:

istniejące zabezpieczenie główne przystosować do zwiększonego poboru mocy.

b) Przedlicznikowego: 3x 50 A

w szafce licznikowej zabudowanej w szafce złączowo-pomiarowej

Jako zabezpieczenie przedlicznikowe zastosować wyłączniki nadmiarowo – prądowe typu S

o charakterystyce C (zalecane jest stosowanie wyłączników selektywnych),

względnie bezpieczniki instalacyjne.

VII. WYMAGANY STOPIEŃ SKOMPENSOWANIA MOCY BIERNEJ

tg fi <=0.4.

STAROSTWO POWIATOWE
W ŚREMIE
63-100 Śrem, ul. Mickiewicza 17
tel. (61) 28 87 001 fax 28 29 321

VIII. WARTOŚCI DO OBLICZEŃ:

Rezystancja dodatkowa uziemienia roboczego złącza kablowego $R=5 \Omega$

Rezystancja poszczególnych dodatkowych uziemień roboczych w liniach napowietrznych nie powinna przekroczyć: - na końcu linii 5Ω

- dla pozostałych uziemień dodatkowych 10Ω

IX. DANE I INFORMACJE DOTYCZĄCE SIECI DLA DOBORU SYSTEMU OCHRONY O PORAŻENIACH:

- 1) Sieć elektroenergetyczna WN i SN wyposażona jest w automatykę SPZ i SZR, które mogą powodować przerwy w zasilaniu trwające do kilku sekund.
- 2) Informujemy, że sieć elektroenergetyczna niskiego napięcia ENEA Operator sp. z o.o. pracuje w układzie sieciowym TN-C.
- 3) Punkt rozdziału instalacji odbiorcy z układu TN-C na TN-S powinien być realizowany w instalacji odbiorczej, punkt ten należy uziemić.

X. WYMAGANIA W ZAKRESIE AUTOMATYKI ZABEZPIECZENIOWEJ I SIECIOWEJ

nie dotyczy

XI. WYMAGANIA W ZAKRESIE SYSTEMÓW STEROWANIA DYSPOZYTORSKIEGO

nie dotyczy

XII. WYMAGANIA W ZAKRESIE ZABEZPIECZENIA SIECI PRZED POWODOWANIEM ZAKŁÓCEŃ ELEKTRYCZNYCH

W przypadku zainstalowania urządzeń mogących powodować zakłócenia, należy zainstalować odpowiednie urządzenia uniemożliwiające przeniesienie zakłóceń do sieci zasilającej.

XIII. UWAGI DODATKOWE

- 1) Instalację wewnętrzną należy wykonać zgodnie z wymaganiami normy PN-IEC 60364 Rozporządzenia Ministra Infrastruktury z dnia 12.04.2002 r. „w sprawie warunków technicznych, jakim powinny odpowiadać budynki i ich usytuowanie” (Dz.U. z 2002 r. Nr 75 poz. późniejszymi zmianami).
- 2) Instalowane urządzenia powinny spełniać wymagania norm oraz posiadać odpowiednie atesty. Przyłączane urządzenia powinny posiadać wymaganą odporność na zaburzenia elektromagnetyczne oraz powinny być tak skonstruowane, aby nie wywoływały w swoim środowisku zakłóceń elektromagnetycznych o wartościach przekraczających odporność na te zaburzenia innych urządzeń występujących w tym środowisku.
- 3) Zrealizowanie zasilania na podstawie przedmiotowych warunków przyłączenia stanowić i podstawę do zawarcia w umowie o świadczenie usług dystrybucji lub umowie kompleksowych parametrów jakościowych energii elektrycznej w zakresie odchylenia częstotliwości napięcia, odkształcenia napięcia, zawartości poszczególnych harmonicznych, wskaźnika długookresowego migotania światła, czasu trwania jednorazowej przerwy nieplanowanej oraz czasu trwania przerw nieplanowanych i planowanych w ciągu roku zgodnie z przepisami obowiązującego prawa.
- 4) Podstawę do rozpoczęcia realizacji prac projektowych i budowlano – montażowych ujętych w niniejszych warunkach stanowi umowa o przyłączenie.
- 5) Szczegóły techniczne dotyczące projektu należy uzgodnić w Rejonie Dystrybucji Września

Data ważności warunków przyłączenia: 2 lata od daty ich doręczenia

ENEA Operator Sp. z o.o.
ul. 1 Maja 100 Września
(podpis osoby upoważnionej)

dyrektor

Przemysław Janiak

ZESTAWIENIE

Pomieszczenia, powierzchnie

A. Parter

1. Sala zajęć terapeutycznych	145,6 m ² ,
2. Kuchnia	8,8 m ² ,
3. Zmywalnia	4,5 m ² ,
4. Magazyn	4,6 m ² ,
5. Ustęp dla osób niepełnosprawnych	4,9 m ² ,
6. Korytarz	13,8 m ² ,
7. Biuro	10,1 m ² ,
8. Przedsiónek	5,1 m ² ,
9. Klatka schodowa	11,9 m ² ,
10. Pomieszczenie socjalne	8,7 m ² ,
11. Kotłownia	8,4 m ² ,
12. Pomieszczenie gospodarcze	1,9 m ² ,
13. Ustęp z przedsiönkiem	3,1 m ² ,
14. Korytarz	13,1 m ² ,
15. Śmietnik	4,2 m ² ,
Razem:	248,7 m ² .

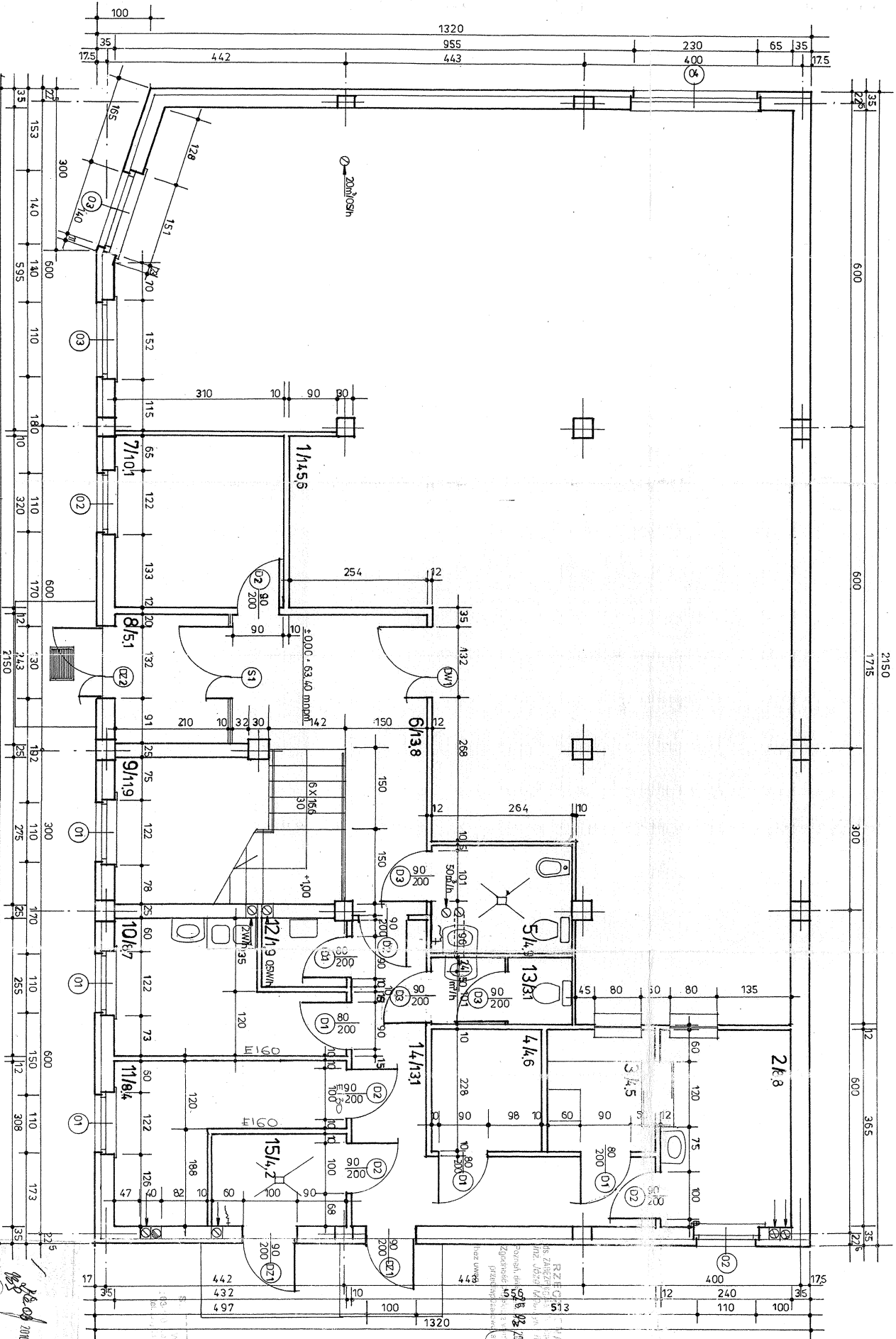

RZUT PARTERU, SKALA 1:50
 POWIERZCHNIA ZABUDOWY 2838 m²
 UZYTEKOWA 2475 m²

Uzgodnienie pod względem wymiarów i nędrożności
 Zdobyci przez załącznik 1 (cz. 1) z 1997 r.

mgr inż. Janusz Zimowski
 mgr inż. J. Rosiek
 mgr inż. J. Maszura
 mgr inż. J. Wasiłowski
 ul. Miodowa 10
 61-600 Poznań
 tel. 61 854 40 00
 fax 61 854 40 01

OBIEKT: Biurowiec zamieszkała zabudowa	Strona: ul. Dąbrowska
PROJEKTANT: architektura	dc: 19271, 1483 - etap: 5000
SPECJALNOŚĆ: architektura	Nr upr.:
PROJEKTANT: mgr inż. J. Rosiek	architektura
mgr inż. J. Maszura	branża: 713172P/203
mgr inż. J. Wasiłowski	branża: 507/96
mgr inż. J. Wasiłowski	branża: 3795
Data: 12.02.2010 r.	Skala: 1:50
Nr rysunku: 2	

PRZESZ
 Jack Mniszczyński
 akceptacja

17
 442
 432
 497

RZUT PARTERU
 1:50
 2838 m²
 2475 m²

ZESTAWIENIE

Pomieszczenia, powierzchnie

8. I Piętro

1. Pokój	15,8 m ² ,
2. Łazienka	2,4 m ² ,
3. Pomieszczenie gospodarcze	4,5 m ² ,
4. Pralnia, suszarnia	8,8 m ² ,
5. Kuchnia	6,5 m ² ,
6. Pokój	15,8 m ² ,
7. Łazienka	2,4 m ² ,
8. Pokój	10,7 m ² ,
9. Łazienka	2,4 m ² ,
10. Pokój	9,0 m ² ,
11. Łazienka	2,4 m ² ,
12. Pokój	9,7 m ² ,
13. Łazienka	2,7 m ² ,
14. Pokój	9,7 m ² ,
15. Łazienka	2,7 m ² ,
16. Klatka schodowa	12,0 m ² ,
17. Pokój	9,0 m ² ,
18. Łazienka	2,4 m ² ,
19. Pokój	10,7 m ² ,
20. Łazienka	2,4 m ² ,
21. Korytarz	20,2 m ² .
Razem:	162,2 m ² .

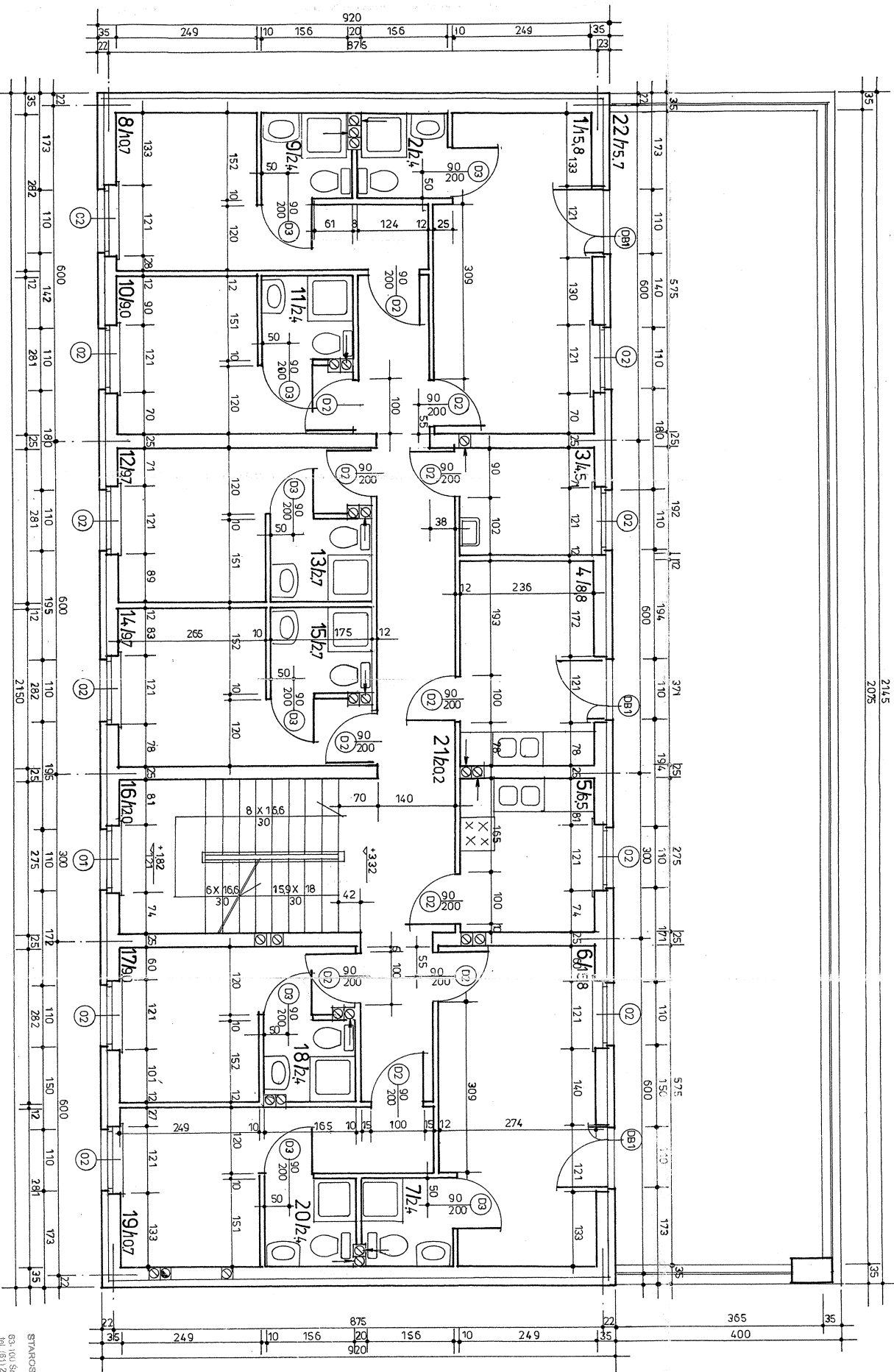

RZUT I PIETRA, SKALA 1:50
POWIERZCHNIA UŻYTKOWA 1622m²
TARAS 75,7m²

Załącznik: Budynki zamieszkania zbiorowego		Schemat i Działanie	
PRZEDMIOT - architektura	PROJEKTANT	NUMER	PROJEKT
SPECJALNOŚĆ	IMIE I NAZWISKO	NUMER	PROJEKT
architektura	mgr inż. arch. J. Roszak	7/31/12/27/2003	Podpis
branża	mgr inż. arch. T. Maszura	52/2/98	Podpis
opracowanie	mgr inż. arch. T. Maszura	5/195	Podpis
opracowanie	mgr inż. arch. T. Maszura	5/195	Podpis
Data: 12.02.2010 r.	Skala: 1:50	Strona: 3	Strona: 3

STAROSTWO POWIATOWE
 ul. Świdnicka 17
 63-400 Świdnica
 tel. (91) 26 97 001 fax: 26 28 4241

gkcepta/2
 PREZES
 Jack Nowaczyński

ESTAWIENIE

pomieszczenia, powierzchnie

C. II Piętro

2.1 Pokój	15,8 m ² ,
2.2 Łazienka	2,4 m ² ,
2.3 Pomieszczenie gospodarcze	4,5 m ² ,
2.4 Pralnia, suszarnia	8,8 m ² ,
2.5 Kuchnia	6,5 m ² ,
2.6 Pokój	15,8 m ² ,
2.7 Łazienka	2,4 m ² ,
2.8 Pokój	10,7 m ² ,
2.9 Łazienka	2,4 m ² ,
2.10 Pokój	9,0 m ² ,
2.11 Łazienka	2,4 m ² ,
2.12 Pokój	9,7 m ² ,
2.13 Łazienka	2,7 m ² ,
2.14 Pokój	9,7 m ² ,
2.15 Łazienka	2,7 m ² ,
2.16 Klatka schodowa	12,0 m ² ,
2.17 Pokój	9,0 m ² ,
2.18 Łazienka	2,4 m ² ,
2.19 Pokój	10,7 m ² ,
2.20 Łazienka	2,4 m ² ,
2.21 Korytarz	20,2 m ² .
Razem	162,2 m ² .

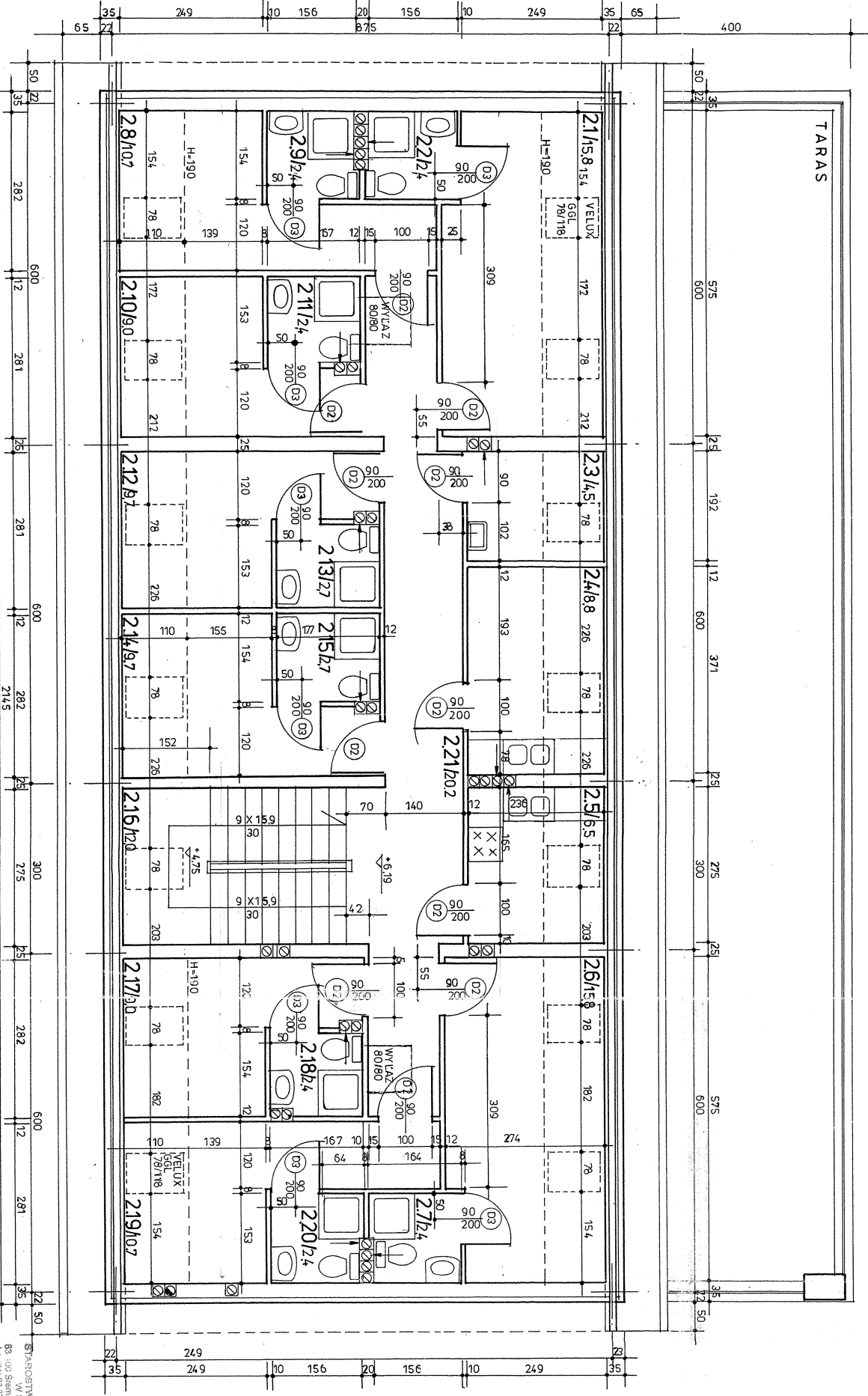

RZUT II PIĘTRA, SKALA 1:50
 POWIERZCHNIA UŻYTKOWA 162.2 m²

OBIEKT: Budynki mieszkalne zlokalizowane	Str. ul. Dulszewska
PRZEDMIOT: architektura	dz. 10/2/1, 4493 - etap 5sm
PROJEKTANT	INŻYNIER
mgr inż. arch. J. Roszczyk	architektura
mgr inż. arch. T. Makarek	specjalność
inż. Izabel Nasierki	specjalność
53793	53793
Skala: 1:50	INŻYNIER
	4

STRUKTURNO-POMIAROWE
 63-400 Str. ul. Dulszewska 1
 tel. (91) 28 37 001 fax 28 29 32

2145

TARAS 75,7m²

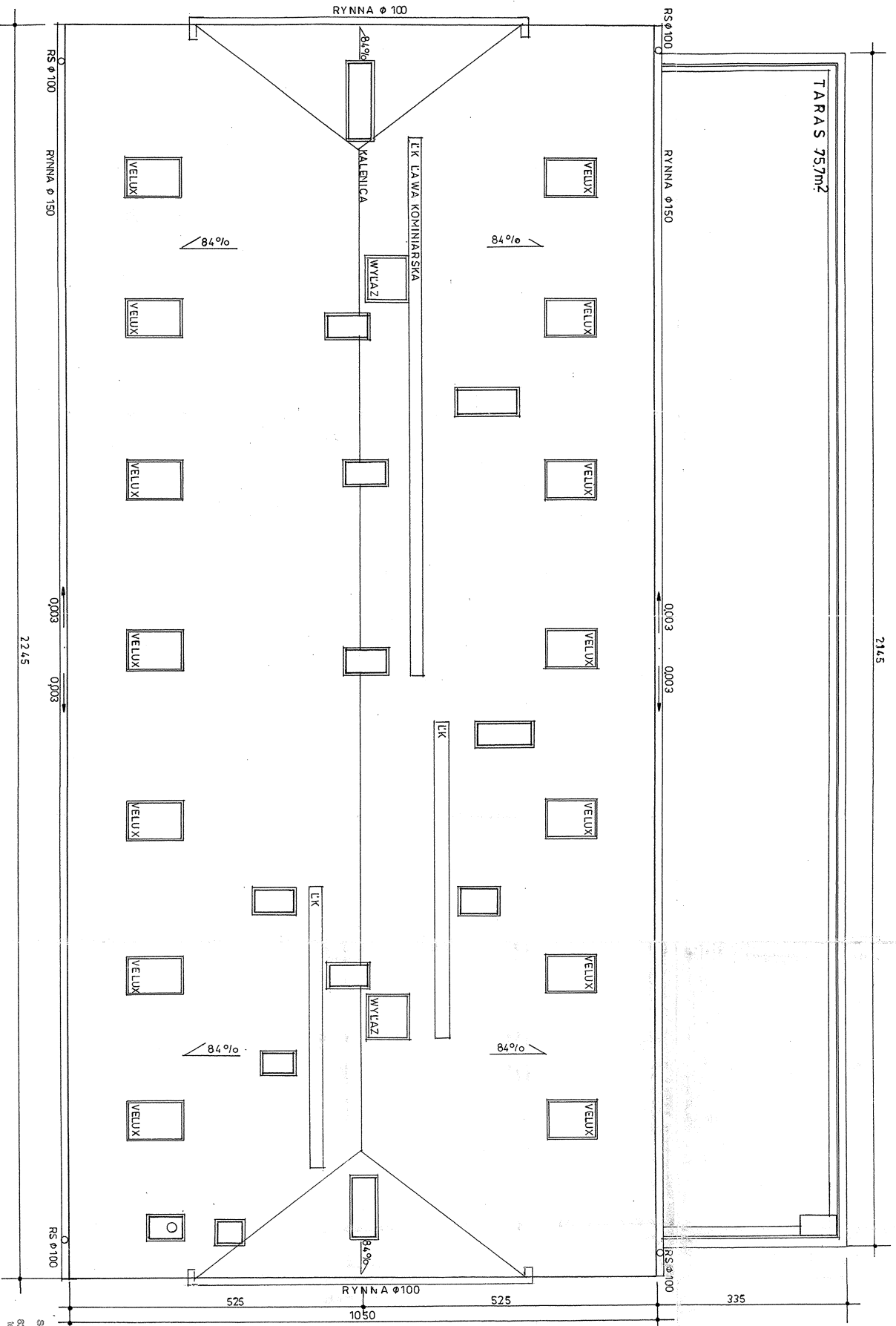

RZUT DACHU, SKALA 1:50
 POKRYCIE: DACHÓWKA CERAMICZNA 311,0m²

OBIEKT: Budynki zamieszkania zabrocowe	Strona: ul. Dąbrowska
PROJEKTANT: architektura	nr dz. 1072/1, 148/3 - obqo Stron
SPECIALNOŚĆ: architektura	Nr upr. 7131/13/P/2003
mgr inż. arch. J. Raszak	Podpis
mgr inż. arch. T. Matuszak	opracowanie
mgr. Józef Naskier	opracowanie
Data: 12.02.2010 r.	Skala: 1:50
	Nr rysunku/ 5

STARSZYSTWO POWIATOWY
 STAROSTA POWIATU
 ul. Sienkiewicza
 63-101 Śmigolewo
 tel. (61) 28 97 001 fax: 28 283 3

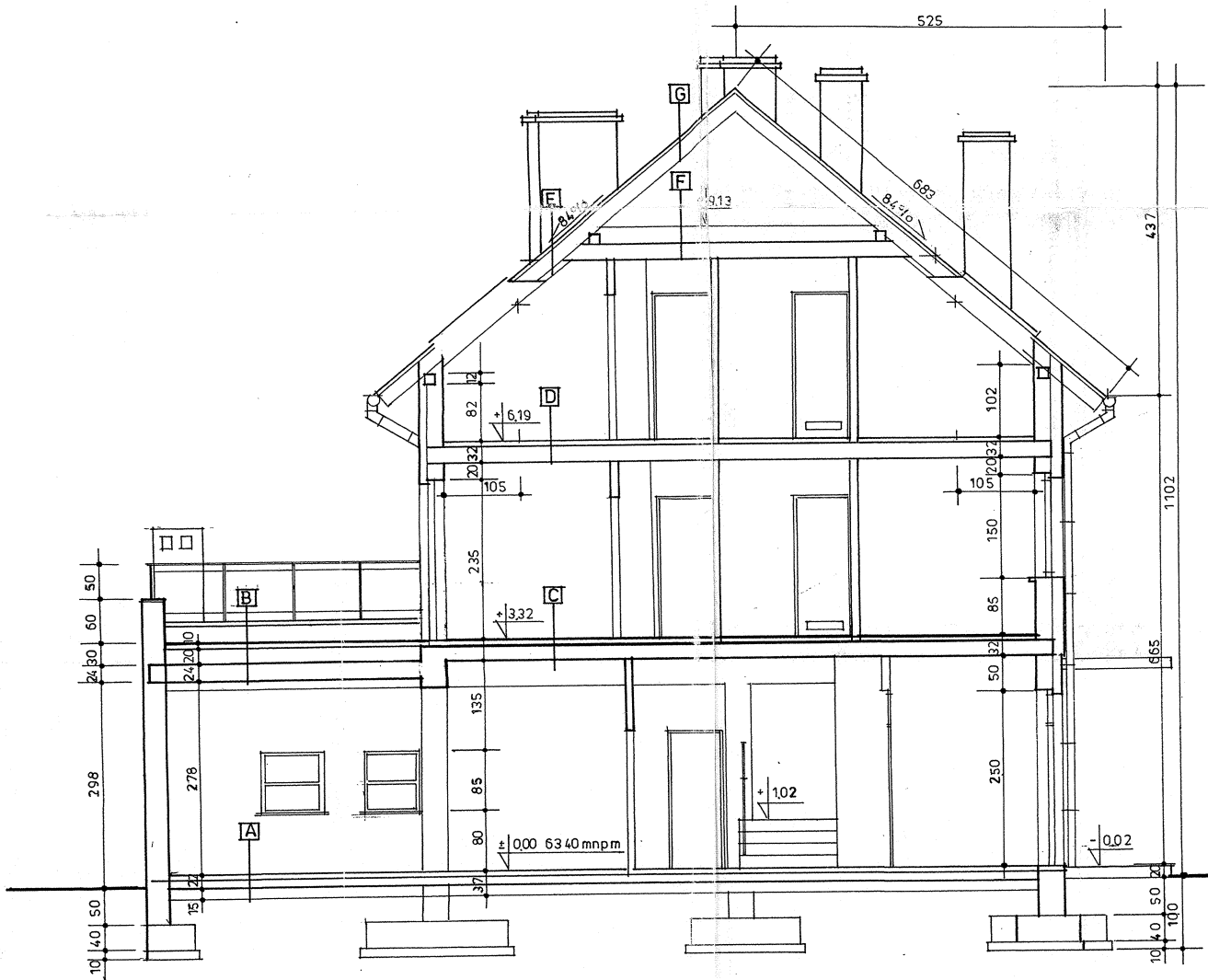

PRZEKRÓJ A-A, SKALA 1:50

STAROSTWO POWIATOWE
W ŚREMIE
63-100 Śrem, ul. Mickiewicza 1
tel. (61) 28 37 001 fax 28 29 321

Skanska
 PRZEBUD
 12.02.2010

OBIEKT: Budynek zamieszkania zbiorowego		Śrem, ul. Dulkiewicza	
PRZEDMIOT - architektura		dz. 1072/1, 448/3 - obręb Śrem	
PROJEKTANT	SPECJALNOŚĆ	Nr upr.	Podpis
mgr inż. arch. J. Roszyk	architektura	7131/12/P/2003	
mgr inż. arch. T. Mazurczak	sprawdzający	52/P/96	
inż. Józef Naskręł	opracowanie	3793	
Data: 12.02.2010 r.	Skala: 1:50	Nr rysunku:	6

Instalacja odgromowa budynku zamieszkania zbiorowego
Śrem ul. Dutkiewicza dz. nr 1072/1 i 448/3

Instalacja odgromowa projektowana jest w oparciu o normy PN-86/E-05003/01 i 02 „Ochrona odgromowa obiektów budowlanych. Wymagania ogólne. Ochrona podstawowa.”

Zwody poziome na dachu oraz przewody odprowadzające należy wykonać drutem ocynkowanym DFeZnΦ6mm na uchwytych odstępowych. W przypadku pokrycia dachu blachą, można tą blachę wykorzystać jako zwód poziomy pod warunkiem galwanicznego połączenia (spaw lub nity) wszystkich arkuszy blachy. Do zwodów należy podłączyć metalowe rynny i wszystkie metalowe elementy dachu.

Jako uziom wykorzystać zbrojenie ław fundamentowych budynku lub wykonać uziom otokowy bednarką FeZn4x30mm i pogrążyć prętowe uziomy typu Galmar Φ17,2mm i dł. 6m w miejscach zaznaczonych na rys. nr 1 instalacji odgromowej. Na etapie wykonawstwa fundamentów kierownik budowy powinien dopilnować poprawność wykonania zbrojenia ław fundamentowych oraz wykonanie poprzez spawanie wypustów bednarką ze zbrojenia dla potrzeb instalacji piorunochronnej i wyrównawczej oraz uziemienia przewodu PE.

Przewody odprowadzające FeZnΦ6mm należy połączyć galwanicznie z siatką zwodów poziomych na dachu oraz z uziomem fundamentowym obiektu za pomocą bednarki FeZn4x30mm, poprzez złącza kontrolne. Jako naturalne przewody odprowadzające można również wykorzystać metalowe rynny spustowe połączone w dolnej części poprzez złącza rynnowe i kontrolne z przewodami uziemiającymi zainstalowanymi w ławie fundamentowej lub połączonymi z uziomami prętowymi typu Galmar i uziomem otokowym. Przewody uziemiające od złącz kontrolnych do uziomu wykonać bednarką FeZnΦ4x30mm lub drutem stalowym ocynkowanym o przekroju nie mniejszym niż 16mm².

Zwody poziome niskie i zwody poziome podwyższone muszą być tak rozmieszczone, aby długość boku oka siatki nie przekraczała 20m. Dopuszcza się możliwość zwiększenia jednego wymiaru oka siatki maksymalnie o 4m pod warunkiem, że drugi wymiar boku zostanie o taką samą wartość zmniejszony.

Minimalna liczba przewodów odprowadzających to iloraz długości obwodu wyrażonej w metrach przez 20. W przypadku projektowanego obiektu należy zamontować 4szt. przewodów odprowadzających.

Przewody odprowadzające sztuczne należy układać po możliwie najkrótszej trasie między zwodem a uziemieniem przy czym:

- odległość przewodu od wejść do budynku i ogrodzeń metalowych przylegających do dróg publicznych nie powinna być mniejsza niż 2m;

Jeżeli nie można zapewnić wymaganego odstępu od wejść do budynku, przewód odprowadzający należy umieścić w rurze winidurowej o grubości ścianki nie mniejszej niż 5mm, do głębokości 0,5m w ziemi i do wysokości 2m nad ziemią.

- odległość przewodu od ścian budynku wykonanych z materiałów łatwo zapalnych nie może być mniejsza niż 0,4m.

Zamocowanie zwodów musi być trwałe, przy czym odległość zwodu od pokrycia dachu niepalnego lub trudno zapalnego nie może być mniejsza niż 2cm (zwody niskie) i 40cm w przypadku dachu wykonanego z materiałów palnych (zwody podwyższone).

Wszystkie elementy budowlane nie przewodzące oraz metalowe części budynku znajdujące się nad powierzchnią dachu (maszty antenowe, kominy, ściany przeciwpożarowe, wyciągi, bariery, świetliki, wentylatory dachowe itp.) należy wyposażyć w zwody i połączyć z siatką zwodów zamocowanych na powierzchni dachu.

Wykonanie instalacji piorunochronnej zakończyć pomiarami rezystancji uziemień oraz sprawdzeniem ciągłości połączeń i sporządzić protokół badania urządzenia odgromowego.

2010-03-22
mgr inż. **GRZEGORZ ZIELIŃSKI**
Upr. bud. Nr 111/PW03
ust.1, §6 ust.1, §7, §13 ust.1 pkt 4 lit.d
Dz.U. NR 8 poz. 46 z 75 r.
ul. Chłapowskiego 19 m 38
tel. 602 437 754

STAROSTWO
W ŚREMIE
83-100 Śrem, ul. Mickiewicza 11
tel. (61) 26 37 001 fax 26 24 37

RZUT DACHU, SKALA 1:50

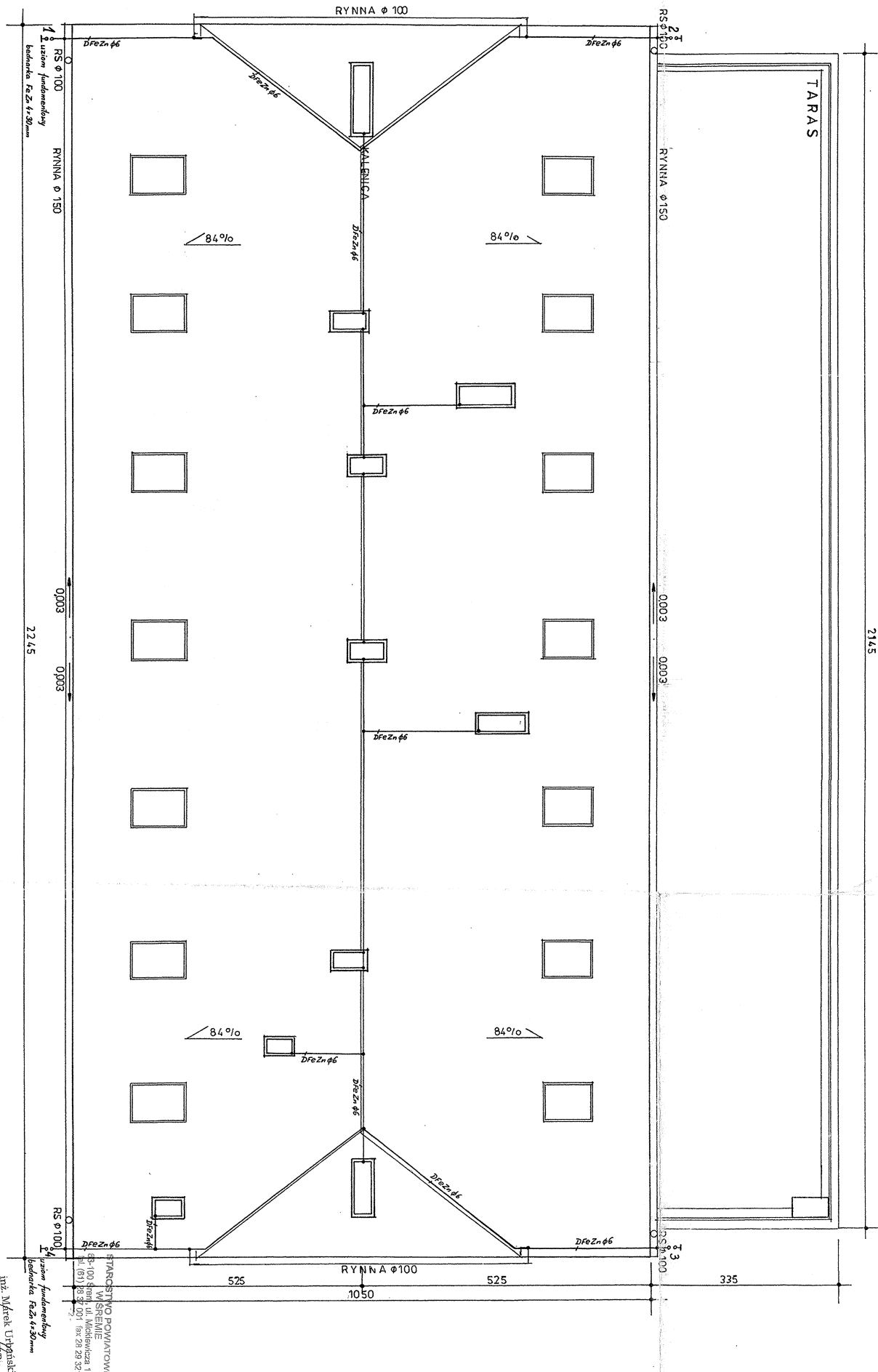

Objekt	Budynek zamieszkania zbiorowego
Investor	Fundacja na Rzecz Rewaloryzacji Miasta Śrem
Adres	ul. Mickiewicza 21, 63-100 Śrem
Przedmiot	Instalacja odgromowa
Projektant	inż. G. Zieliński
Branoza	Elektryczna

inż. Marek Ujpiński
 www.marekujpinski.pl
 ul. Piłsudskiego 17
 63-100 Śrem, tel. 71 36 92 001 fax 71 36 92 321

RYNNA Ø 100
 RZUT DACHU
 inżynier G. Zieliński
 03/2010

RYNNA Ø 100
 RZUT DACHU
 inżynier G. Zieliński
 03/2010

RYNNA Ø 100
 RZUT DACHU
 inżynier G. Zieliński
 03/2010

RYNNA Ø 100
 RZUT DACHU
 inżynier G. Zieliński
 03/2010

RYNNA Ø 100
 RZUT DACHU
 inżynier G. Zieliński
 03/2010

RYNNA Ø 100
 RZUT DACHU
 inżynier G. Zieliński
 03/2010

RYNNA Ø 100
 RZUT DACHU
 inżynier G. Zieliński
 03/2010

RYNNA Ø 100
 RZUT DACHU
 inżynier G. Zieliński
 03/2010

RYNNA Ø 100
 RZUT DACHU
 inżynier G. Zieliński
 03/2010

RYNNA Ø 100
 RZUT DACHU
 inżynier G. Zieliński
 03/2010

RYNNA Ø 100
 RZUT DACHU
 inżynier G. Zieliński
 03/2010

RYNNA Ø 100
 RZUT DACHU
 inżynier G. Zieliński
 03/2010

RYNNA Ø 100
 RZUT DACHU
 inżynier G. Zieliński
 03/2010

RYNNA Ø 100
 RZUT DACHU
 inżynier G. Zieliński
 03/2010

RYNNA Ø 100
 RZUT DACHU
 inżynier G. Zieliński
 03/2010

RYNNA Ø 100
 RZUT DACHU
 inżynier G. Zieliński
 03/2010

RYNNA Ø 100
 RZUT DACHU
 inżynier G. Zieliński
 03/2010

Opis techniczny projektu-wewnętrzna instalacja elektryczna
Budynek zamieszkania zbiorowego
Śrem ul. Dutkiewicza dz. nr 1072/1 i 448/3

1. Zastosować ochronę przeciwporażeniową - podstawową i dodatkową wg PN-91/E05009 i PN-IEC 60364 szybkie samoczynne wyłączenie zasilania, wyłączniki przeciwporażeniowe.
2. Całą instalację wykonać przewodami o napięciu znamionowym izolacji - 750 V. Przekroje i typ przewodów podany jest rysunkach instalacji elektrycznej.
3. Zastosować układ TN-S lub TN-C-S.
4. Rozdzielenie przewodu PEN na neutralny N i ochronny PE dokonać przy wyłączniku p.poż. typu Mi87106 lub ALFA 3Z/R1 względnie przy DPX63 sterowanym zdalnie.
5. Przyłącze energetyczne wykonać według warunków technicznych wydanych przez ENEA S.A.(odrębna dokumentacja).
6. WLZ od złącza kablowego do wyłącznika ppoż. wykonać kablem YAKY4x25mm², a dalej do rozdzielnicy RW3x12 kablem YKY5x16mm². Następnie od rozdzielnicy RW3x12 kablami YKY5x10mm² wyprowadzić obwody zasilające rozdzielnice RBP-3 z podlicznikami 1-fazowymi skąd zasilamy poszczególne pokoje lokatorskie przewodami YDYp3x1,5mm² i YDYp3x2,5mm².
7. Metalowe i żelbetowe części fundamentów budynku wykorzystać jako uziom naturalny.
8. Wykonać połączenie wyrównawcze główne bednarką FeZn 4x30mm do zbrojenia ławy fundamentowej lub do uziomu sztucznego i połączyć z nim wszystkie elementy metalowe wprowadzone do obiektu oraz przewód ochronny PE.
9. W łazienkach, pralni i zmywalni należy wykonać połączenie wyrównawcze miejscowe łączące przewód PE z metalowym brodzikiem oraz ze wszystkimi rurami i armaturą metalową tam zainstalowaną.
10. Wypadkowa wartość rezystancji uziemienia układu nie powinna przekroczyć 5om. W przypadku nie uzyskania wymaganej rezystancji należy wykonać dodatkowo przy złączu kablowym lub przy rozdzielnicy uziomy sztuczne pionowe typu Galmar o średnicy 17,2mm.
11. W rozdzielnicy typu RW3x12 zamontować rozłącznik izolacyjny FR103-63A, wyłącznik nadmiarowo-prądowy S303C63 oraz wyłącznik przeciwporażeniowy różnicowoprądowy P303C63 lub NFN63/0,03/4-pol. Zamontować również wyłączniki nadmiarowo-prądowe S303C25 w obwodach rozdzielnic RBP-3, a S301B16 i S301B10 w obwodach gniazd 230V/10A i obwodach oświetleniowych. W celu ochrony przed przepięciami należy zamontować ochronnik przeciwprzepięciowy typu ON314.
12. W rozdzielnicach RBP-3 zamontować 1-fazowe liczniki energii elektrycznej oraz wyłączniki przeciwporażeniowe różnicowo-prądowe NFN25/0,03/2-pol. oraz wyłączniki nadmiarowo-prądowe S301B10 i S301B16 w obwodach oświetlenia i gniazd 230V/10A. W celu ochrony przed przepięciami należy zamontować ochronniki przeciwprzepięciowe typu ON312
13. Cały osprzęt elektryczny instalowany w pomieszczeniach wilgotnych (łazienka, zmywalnia, pralnia) i na zewnątrz budynku zastosować w wykonaniu hermetycznym.
14. Zamontować na korytarzach i klatce schodowej oświetlenie ewakuacyjno-kierunkowe w oparciu o oprawy typu 978-18SE3P firmy Beghelli.
15. Do wszystkich wypustów świetlnych doprowadzić przewód ochronny PE oraz instalować oprawy oświetleniowe o I i II stopniu klasy ochronności.
16. Podłączenie opraw oświetleniowych należy wykonać następująco: przewód fazowy (roboczy) łączy się poprzez wyłącznik z dolnym zaciskiem oprawy, a przewód neutralny N bezpośrednio z gwintem, natomiast przewód ochronny PE z metalowymi częściami oprawy.
17. Przewody prowadzone w podłodze oraz w przejściach przez stropy i ściany, a także w sąsiedztwie elementów budowlanych łatwopalnych umieścić w rurkach ochronnych.
18. Przewody instalacji elektrycznej nie mogą znajdować się bliżej niż 0,1m od poziomych odcinków instalacji gazowej i muszą być usytuowane poniżej rur gazowych, a jeżeli gęstość gazu jest większa od gęstości powietrza to przewody elektryczne należy ułożyć 0,1m powyżej rur z gazem.
19. Urządzenia i osprzęt elektryczny ze stykami rozłącznymi należy montować w odległości powyżej 0,6m od instalacji gazowej.
20. Przy wykonywaniu przebiegów dla przejścia przewodów uważać aby nie naruszyć konstrukcji nośnych budynku.
21. W przewodzie neutralnym N nie wolno stosować bezpieczników i wyłączników.

22. Łączniki obwodów oświetlenia umieścić na wysokości 1,4 m od podłogi.
23. Gniazda wtyczkowe 230V/10A ze stykiem ochronnym umieścić na wysokości 1,2m od podłogi.
24. W łazienkach gniazda wtyczkowe 230V/10A należy zamontować w odległości powyżej 0,6m od obrzeża metalowych wanien lub brodzików.
25. W jednym obwodzie można montować maksymalnie do 10szt. gniazd 230V/10A.
26. Po zakończeniu prac instalacyjnych wykonać pomiary rezystancji uziemienia i rezystancji izolacji całej instalacji oraz pomiaru skuteczności ochrony przeciwporażeniowej.
27. Część rysunkowa stanowi podstawę do wykonania wewnętrznej instalacji elektrycznej.
28. Ewentualne zmiany w czasie montażu nanieść na dokumentację i przekazać użytkownikowi.
29. Roboty instalacyjne wykonać zgodnie z wymogami PN, PBUE oraz „Warunkami technicznymi wykonania i odbioru robót budowlano-montażowych” - tom V - Instalacje elektryczne.
30. Wykonawstwo powierzyć koncesjonowanym elektromonterom lub upoważnionemu zakładowi rzemieślnicze-mu.

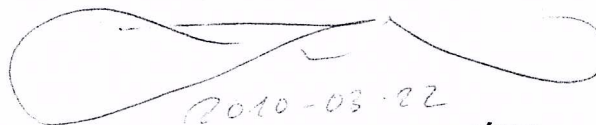

2010-03-22
inż. GRZEGORZ ZIELIŃSKI
Upr. bud. Nr 111/PW/93
§5 ust.1, §8 ust.1, §7, §13 ust.1 pkt 4 lit.d
Dz.U. NR 8 poz. 46 z 75 r.
ul. Chłapowskiego 19 m 38
63-100 ŚREM tel. 602 437 754

STAROSTWO POWIATOWE
W ŚREMIE
63-100 Śrem, ul. Mickiewicza 17
tel. (61) 28 37 001 fax 28 29 321
-2-

Instalacja odgromowa budynku zamieszkania zbiorowego
Śrem ul. Dutkiewicza dz. nr 1072/1 i 448/3

Instalacja odgromowa projektowana jest w oparciu o normy PN-86/E-05003/01 i 02 „Ochrona odgromowa obiektów budowlanych. Wymagania ogólne. Ochrona podstawowa.”

Zwody poziome na dachu oraz przewody odprowadzające należy wykonać drutem ocynkowanym DFeZnΦ6mm na uchwytych odstępowych. W przypadku pokrycia dachu blachą, można tą blachę wykorzystać jako zwód poziomy pod warunkiem galwanicznego połączenia (spaw lub nity) wszystkich arkuszy blachy. Do zwodów należy podłączyć metalowe rynny i wszystkie metalowe elementy dachu.

Jako uziom wykorzystać zbrojenie ław fundamentowych budynku lub wykonać uziom otokowy bednarką FeZn4x30mm i pogrążyć prętowe uziomy typu Galmar Φ17,2mm i dł. 6m w miejscach zaznaczonych na rys. nr 1 instalacji odgromowej. Na etapie wykonawstwa fundamentów kierownik budowy powinien dopilnować poprawność wykonania zbrojenia ław fundamentowych oraz wykonanie poprzez spawanie wypustów bednarką ze zbrojenia dla potrzeb instalacji piorunochronnej i wyrównawczej oraz uziemienia przewodu PE.

Przewody odprowadzające FeZnΦ6mm należy połączyć galwanicznie z siatką zwodów poziomych na dachu oraz z uziomem fundamentowym obiektu za pomocą bednarki FeZn4x30mm, poprzez złącza kontrolne. Jako naturalne przewody odprowadzające można również wykorzystać metalowe rynny spustowe połączone w dolnej części poprzez złącza rynnowe i kontrolne z przewodami uziemiającymi zainstalowanymi w ławie fundamentowej lub połączonymi z uziomami prętowymi typu Galmar i uziomem otokowym. Przewody uziemiające od złącz kontrolnych do uziomu wykonać bednarką FeZnΦ4x30mm lub drutem stalowym ocynkowanym o przekroju nie mniejszym niż 16mm².

Zwody poziome niskie i zwody poziome podwyższone muszą być tak rozmieszczone, aby długość boku oka siatki nie przekraczała 20m. Dopuszcza się możliwość zwiększenia jednego wymiaru oka siatki maksymalnie o 4m pod warunkiem, że drugi wymiar boku zostanie o taką samą wartość zmniejszony.

Minimalna liczba przewodów odprowadzających to iloraz długości obwodu wyrażonej w metrach przez 20. W przypadku projektowanego obiektu należy zamontować 4szt. przewodów odprowadzających.

Przewody odprowadzające sztuczne należy układać po możliwie najkrótszej trasie między zwodem a uziemieniem przy czym:

- odległość przewodu od wejść do budynku i ogrodzeń metalowych przylegających do dróg publicznych nie powinna być mniejsza niż 2m;

Jeżeli nie można zapewnić wymaganego odstępu od wejść do budynku, przewód odprowadzający należy umieścić w rurze winidurowej o grubości ścianki nie mniejszej niż 5mm, do głębokości 0,5m w ziemi i do wysokości 2m nad ziemią.

- odległość przewodu od ścian budynku wykonanych z materiałów łatwo zapalnych nie może być mniejsza niż 0,4m.

Zamocowanie zwodów musi być trwałe, przy czym odległość zwodu od pokrycia dachu niepalnego lub trudno zapalnego nie może być mniejsza niż 2cm (zwody niskie) i 40cm w przypadku dachu wykonanego z materiałów palnych (zwody podwyższone).

Wszystkie elementy budowlane nie przewodzące oraz metalowe części budynku znajdujące się nad powierzchnią dachu (maszty antenowe, kominy, ściany przeciwpożarowe, wyciągi, bariery, świetliki, wentylatory dachowe itp.) należy wyposażyć w zwody i połączyć z siatką zwodów zamocowanych na powierzchni dachu.

Wykonanie instalacji piorunochronnej zakończyć pomiarami rezystancji uziemień oraz sprawdzeniem ciągłości połączeń i sporządzić protokół badania urządzenia odgromowego.

2010-03-22
mgr inż. **GRZEGORZ ZIELIŃSKI**
Upr. bud. Nr 111/PW03
§6 ust.1, §6 ust.1, §7, §13 ust.1 pkt 4 lit.d
Dz.U. NR 8 poz. 46 z 75 r.
ul. Chłapowskiego 19 m 38

STAROSTA ŚREM
W ŚREMIE
83-100 Śrem, ul. Mickiewicza 11
tel. (81) 25 37 001 fax 25 24 37

LEWACJA POŁUDNIOWO-ZACHODNIA, SKALA 1:50

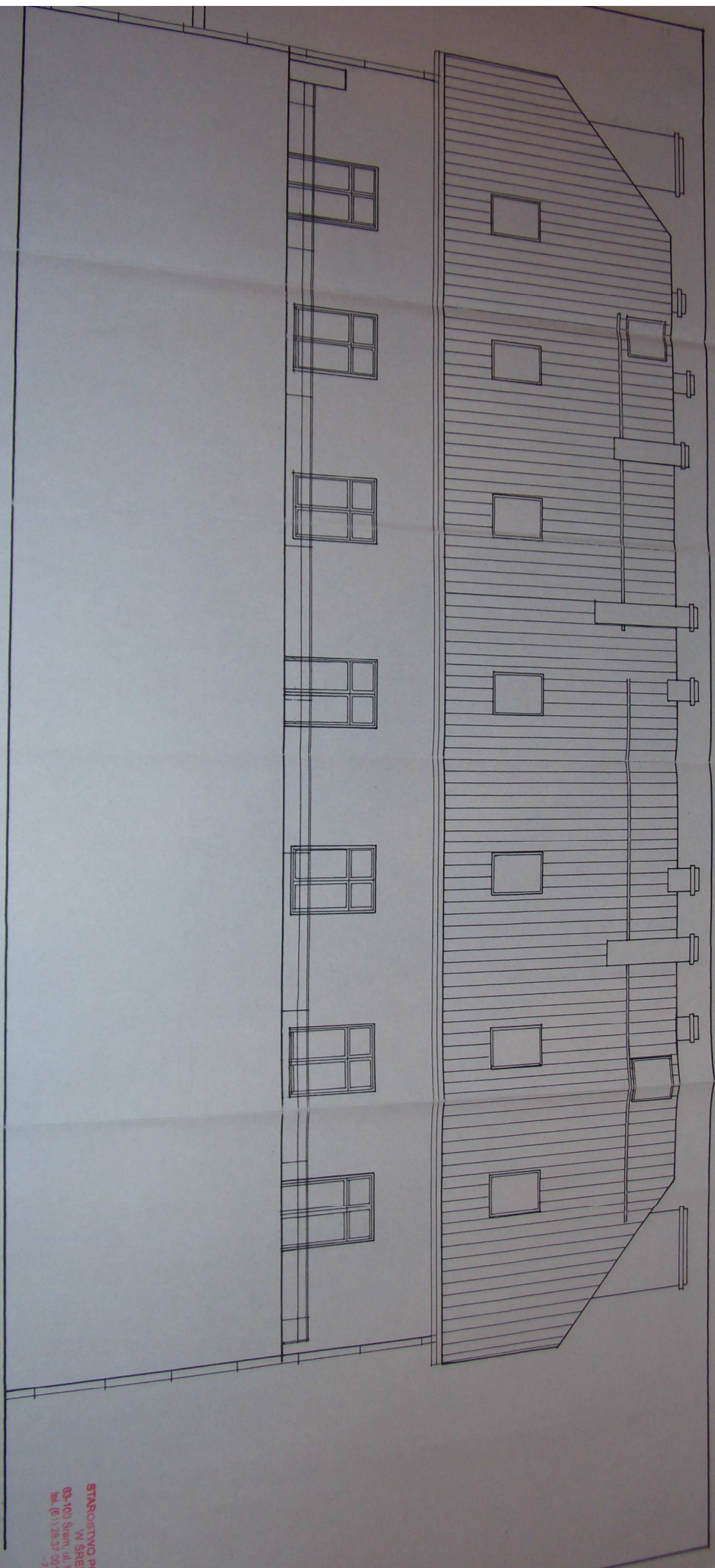

STAROSTWO POWIATOWE
W SREBNI
03-100 Srebrna, ul. N
10a, (t) : 26 37 00 71
-2-

OBJEKT	Budynki zamieszkania zbiorowego	Sem.	
PRZEDMIOT	architektura	dz. 10	
PROJEKTANT		NR ur.	
	mgr inż. arch. J. Rezek	architektura	713
	mgr inż. arch. T. Mazurczak	sprawdzający	52
	inż. Józef Naskręł	opracowanie	37
Data:	12.02.2010 r.	Skala:	1:50

ELEWACJA POŁUDNIOWO-WSCHODNIA, SKALA 1:50

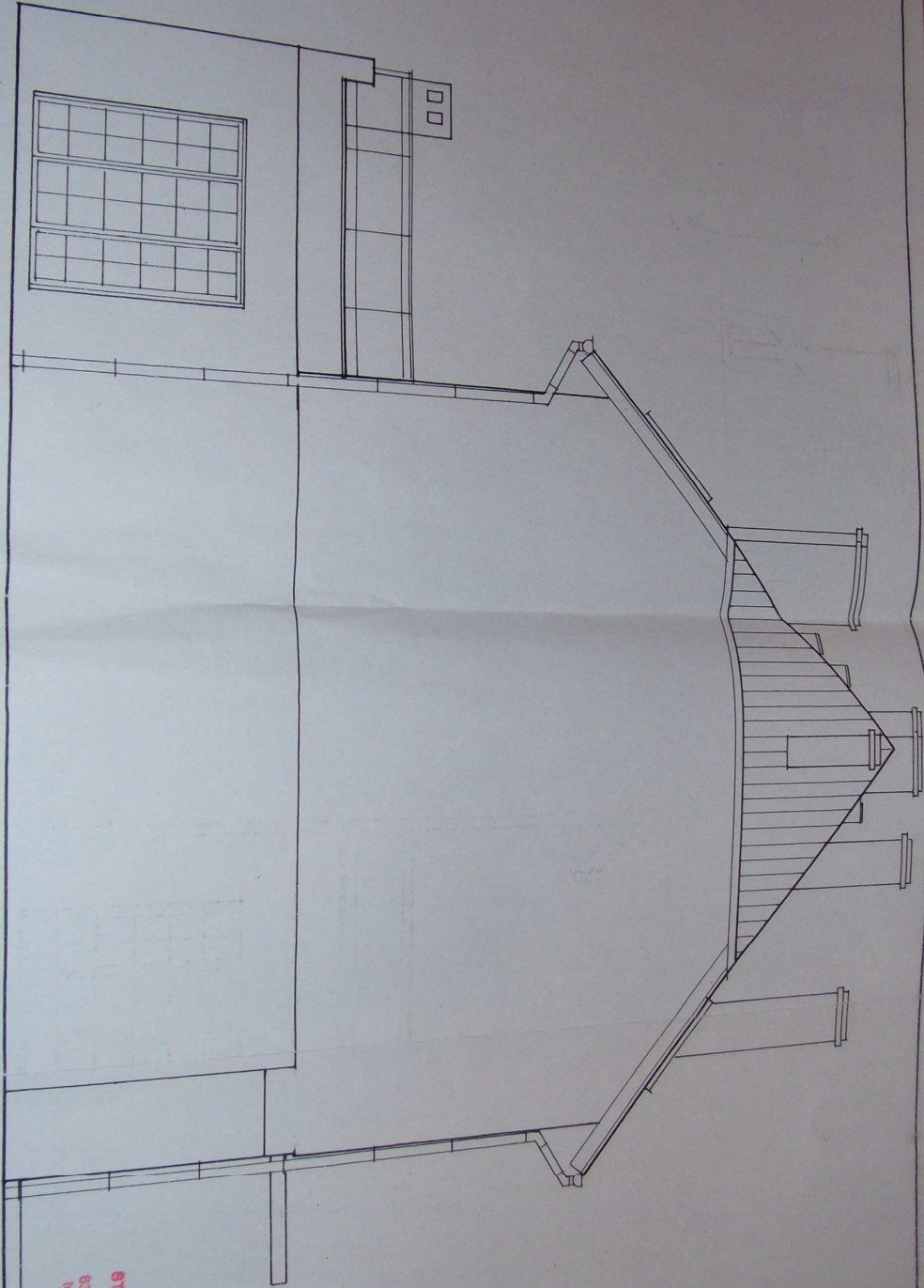

STAROSTWO POWIATOWE
W SREMIE
 63-100 Szam, ul. Mickiewicza 17
 tel. (61) 28 37 00 1 fax 28 29 32 1

OBIEKT: Budynek zamieszkania zbiorowego	Siem, ul. Dutkiewicza
PRZEDMIOT: architektura	dz. 1072/1, 4493 - ogrodo Siem
PROJEKTANT:	Nr upraw
mgr inż arch. J. Roszyk	7131/1/2/P/2003
mgr inż. arch. T. Mazurczak	52/P/96
inż. Jozef Nasirjeh	57/93
opracowanie	
Data: 12.02.2010 r.	Skala: 1:50
	Nr rysunku: 8

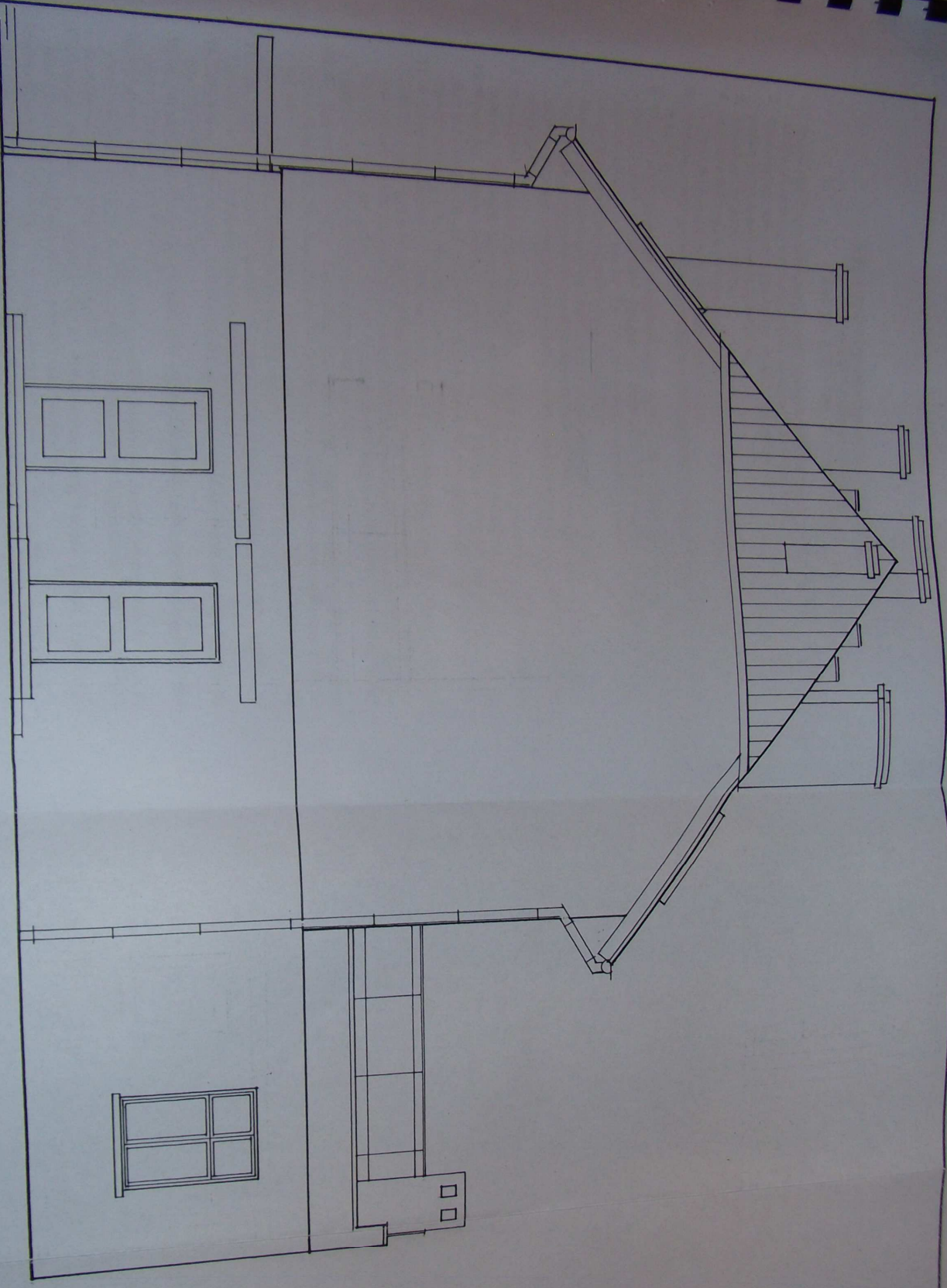

ELEWACJA PÓŁNOCNO-ZACHODNIA, SKALA 1:50

OBIEKT: Budynek zamieszkania zbiorowego		Stron. ul. Dutkiewicza
PRZEDMIOT: architektura		dz. 1072/1, 449/3 - obręb Stron
PROJEKTANT:	SPECJALNOSC	Nr upr.
mgr inż. arch. Roszyk	architektura	7131/12/P/2003
mgr inż. arch. i Mazurczak	sprawdzający	52/P/96
inż. Józef Nasręł	opracowanie	37/93
Data: 12.02.2010 r.	Skala: 1:50	Nr rysunku:

STAROSTWO POWIATOWE
W SREMIIE
63-100 Stron, ul. Mielkiewicza
tel. (61) 28 97 001 fax 28 28 29